

Associação Cultural e Educacional
Projeto Arte & Cultura



DADOS OSC				DATA: 22/01/26
ENCAMINHAMENTO DA PRESTAÇÃO DE CONTAS				
PROCESSO:	PRESTAÇÃO DE CONTAS	Nº PARCELA/MÊS:	Parcela Única/Dezembro 2025	<input type="checkbox"/> PARCIAL/ANUAL <input checked="" type="checkbox"/> FINAL
TERMO FOMENTO Nº:	076/2025			
PARCEIRO (OSC):	Associação Cultural e Educacional Projeto Arte&Cultura			
CNPJ:	21.563.552/0001-88	PERÍODO:	19/12/2025	À 31/12/2025
<p>Prezado Senhor,</p> <p>Encaminho à V. Sa. Documentação comprobatória da prestação de contas (Parcial, Anual ou Final) composta dos anexos: "Execução de Receitas e Despesas Bancárias", "Notas Fiscais", "Extrato Bancário" "Demonstrativo de Recursos Humanos", "Relatório Cumprimento do Objetivo", "Anexo I - Fotos" e, referente à Parceria firmada entre a Associação Cultural e Educacional Projeto Arte&Cultura, portador do CNPJ nº 21.563.552/0001-88 e Município de Passos portador do CNPJ nº 18.241.745/0001-08.</p> <p>Coloco-me à disposição de V. Sa. Para quaisquer informações adicionais.</p> <p>Atenciosamente,</p>				
TELEFONE:	(35)3413-0439			

35 3413.0439 | 9 9919.8705
 Rua Pará, 750 - Sta. Luzia - Passos/MG

CNPJ: 21.563.552/0001-88
 f@ coralpequenoscantores



Associação Cultural e Educacional
Projeto Arte & Cultura



NOME DO CONTATO:	Arlson Parreira da Silveira
E-MAIL:	contatopequenoscantores@gmail.com
ENDEREÇO:	Rua da Praia, nº 389 - Bairro Penha - Passos/MG - 37904-008
Limpo Sr.:	Nasson Bueno da Silva (GESTOR DA PARCERIA)

Associação Cultural e Educacional Projeto Arte & Cultura

CNPJ: 21.563.552/0001-88 PERÍODO: 01/01/2025 a 31/12/2025

DOCUMENTO DE PARCERIA

NOME DO BANCO: BIC: NOME DA AGENCIA: 0194-3

Nº DA CONTA: 7217-9

SALDO ANTERIOR: R\$0

RECEITA: R\$100.000,00

DESPESA: R\$90.619,04

SALDO DEVOLENTO: R\$9.380,96

SALDO ATUAL/RESIDUAL: R\$0

35 3413.0439 | 9 9919.8705
 Rua Pará, 750 - Sta. Luzia - Passos/MG

CNPJ: 21.563.552/0001-88
 coralpequenoscantores



Associação Cultural e Educacional
Projeto Arte & Cultura



DADOS OSC		DATA:
EXECUÇÃO DE RECEITAS E DESPESAS CONTA BANCÁRIA		22/01/26
PROCESSO: PRESTAÇÃO DE CONTAS	Nº PARCELA/MÊS: Parcela Única/Dezembro 2025	<input type="checkbox"/> PARCIAL/ANUAL <input checked="" type="checkbox"/> FINAL
TERMO FOMENTO Nº: 076/2025	PARCEIRO (OSC): Associação Cultural e Educacional Projeto Arte&Cultura	
CNPJ: 21.563.552/0001-88	PERÍODO: 19/12/2025	À 31/12/2025
MOVIMENTAÇÃO BANCÁRIA		
NOME DO BANCO: 001	Nº DA AGÊNCIA: 0194-5	
Nº DA CONTA: 73174-9		
SALDO ANTERIOR: R\$0		
RECEITAS: R\$100.000,00		
DESPESA: R\$99.619,44		
SALDO DEVOLVIDO: R\$380,56		
SALDO ATUAL/RESIDUAL: R\$0		

35 3413.0439 | 9 9919:8705
Rua Pará, 750 - Sta. Luzia - Passos/MG

CNPJ: 21.563.552/0001-88
f coralpequenoscantores





Consultas - Emissão de comprovantes

G3312308060885831
23/02/2026 08:21:23

Expansão A Ser Ocultada Versões Anteriores: 2ª via de comprovantes e recibos de transferência; Transferências; segunda via; 2ª via; comprovante; Emissão de recibo; Novo comprovante;

10/02/2026 - BANCO DO BRASIL - 19:20:04
019400194 SEGUNDA VIA 0003
COMPROVANTE DE TRANSFERENCIA
DE CONTA CORRENTE P/ CONTA CORRENTE

CLIENTE: ASSOCIACAO P ARTE&CULTURA
AGENCIA: 0194-5 CONTA: 73.174-9
=====

DATA DA TRANSFERENCIA 10/02/2026
NR. DOCUMENTO 610.194.000.073.002
VALOR TOTAL 380,56

***** TRANSFERIDO PARA:
CLIENTE: PMP CONTA MOVIMENTO
AGENCIA: 0194-5 CONTA: 73.002-5
NR. DOCUMENTO 610.194.000.073.174
=====

NR. AUTENTICACAO 4.507.85C.2F9.20F.FBE

Transação efetuada com sucesso por: JG422163 CAIO RENATO FARIA DE MOURA.

NR	Nome	FUNÇÃO	Salário
01	RENATA DE ALMEIDA	SECRETARIA	R\$ 1.200,00
02	Lucas	ASSISTENTE DE PRODUÇÃO	R\$ 1.200,00
03	Lucas	ASSISTENTE DE PRODUÇÃO	R\$ 1.200,00
04	Lucas	ASSISTENTE DE PRODUÇÃO	R\$ 1.200,00
05	Lucas	ASSISTENTE DE PRODUÇÃO	R\$ 1.200,00
06	Lucas	ASSISTENTE DE PRODUÇÃO	R\$ 1.200,00
07	Lucas	ASSISTENTE DE PRODUÇÃO	R\$ 1.200,00
08	Lucas	ASSISTENTE DE PRODUÇÃO	R\$ 1.200,00
09	Lucas	ASSISTENTE DE PRODUÇÃO	R\$ 1.200,00
10	Lucas	ASSISTENTE DE PRODUÇÃO	R\$ 1.200,00
11	Lucas	ASSISTENTE DE PRODUÇÃO	R\$ 1.200,00
12	Lucas	ASSISTENTE DE PRODUÇÃO	R\$ 1.200,00
13	Lucas	ASSISTENTE DE PRODUÇÃO	R\$ 1.200,00
14	Lucas	ASSISTENTE DE PRODUÇÃO	R\$ 1.200,00
15	Lucas	ASSISTENTE DE PRODUÇÃO	R\$ 1.200,00
16	Lucas	ASSISTENTE DE PRODUÇÃO	R\$ 1.200,00
17	Lucas	ASSISTENTE DE PRODUÇÃO	R\$ 1.200,00
18	Lucas	ASSISTENTE DE PRODUÇÃO	R\$ 1.200,00
19	Lucas	ASSISTENTE DE PRODUÇÃO	R\$ 1.200,00
20	Lucas	ASSISTENTE DE PRODUÇÃO	R\$ 1.200,00
21	Lucas	ASSISTENTE DE PRODUÇÃO	R\$ 1.200,00
22	Lucas	ASSISTENTE DE PRODUÇÃO	R\$ 1.200,00
23	Lucas	ASSISTENTE DE PRODUÇÃO	R\$ 1.200,00
24	Lucas	ASSISTENTE DE PRODUÇÃO	R\$ 1.200,00
25	Lucas	ASSISTENTE DE PRODUÇÃO	R\$ 1.200,00
26	Lucas	ASSISTENTE DE PRODUÇÃO	R\$ 1.200,00
27	Lucas	ASSISTENTE DE PRODUÇÃO	R\$ 1.200,00
28	Lucas	ASSISTENTE DE PRODUÇÃO	R\$ 1.200,00
29	Lucas	ASSISTENTE DE PRODUÇÃO	R\$ 1.200,00
30	Lucas	ASSISTENTE DE PRODUÇÃO	R\$ 1.200,00
31	Lucas	ASSISTENTE DE PRODUÇÃO	R\$ 1.200,00
32	Lucas	ASSISTENTE DE PRODUÇÃO	R\$ 1.200,00
33	Lucas	ASSISTENTE DE PRODUÇÃO	R\$ 1.200,00
34	Lucas	ASSISTENTE DE PRODUÇÃO	R\$ 1.200,00
35	Lucas	ASSISTENTE DE PRODUÇÃO	R\$ 1.200,00
36	Lucas	ASSISTENTE DE PRODUÇÃO	R\$ 1.200,00
37	Lucas	ASSISTENTE DE PRODUÇÃO	R\$ 1.200,00
38	Lucas	ASSISTENTE DE PRODUÇÃO	R\$ 1.200,00
39	Lucas	ASSISTENTE DE PRODUÇÃO	R\$ 1.200,00
40	Lucas	ASSISTENTE DE PRODUÇÃO	R\$ 1.200,00
41	Lucas	ASSISTENTE DE PRODUÇÃO	R\$ 1.200,00
42	Lucas	ASSISTENTE DE PRODUÇÃO	R\$ 1.200,00
43	Lucas	ASSISTENTE DE PRODUÇÃO	R\$ 1.200,00
44	Lucas	ASSISTENTE DE PRODUÇÃO	R\$ 1.200,00
45	Lucas	ASSISTENTE DE PRODUÇÃO	R\$ 1.200,00
46	Lucas	ASSISTENTE DE PRODUÇÃO	R\$ 1.200,00
47	Lucas	ASSISTENTE DE PRODUÇÃO	R\$ 1.200,00
48	Lucas	ASSISTENTE DE PRODUÇÃO	R\$ 1.200,00
49	Lucas	ASSISTENTE DE PRODUÇÃO	R\$ 1.200,00
50	Lucas	ASSISTENTE DE PRODUÇÃO	R\$ 1.200,00
51	Lucas	ASSISTENTE DE PRODUÇÃO	R\$ 1.200,00
52	Lucas	ASSISTENTE DE PRODUÇÃO	R\$ 1.200,00
53	Lucas	ASSISTENTE DE PRODUÇÃO	R\$ 1.200,00
54	Lucas	ASSISTENTE DE PRODUÇÃO	R\$ 1.200,00
55	Lucas	ASSISTENTE DE PRODUÇÃO	R\$ 1.200,00
56	Lucas	ASSISTENTE DE PRODUÇÃO	R\$ 1.200,00
57	Lucas	ASSISTENTE DE PRODUÇÃO	R\$ 1.200,00
58	Lucas	ASSISTENTE DE PRODUÇÃO	R\$ 1.200,00
59	Lucas	ASSISTENTE DE PRODUÇÃO	R\$ 1.200,00
60	Lucas	ASSISTENTE DE PRODUÇÃO	R\$ 1.200,00
61	Lucas	ASSISTENTE DE PRODUÇÃO	R\$ 1.200,00
62	Lucas	ASSISTENTE DE PRODUÇÃO	R\$ 1.200,00
63	Lucas	ASSISTENTE DE PRODUÇÃO	R\$ 1.200,00
64	Lucas	ASSISTENTE DE PRODUÇÃO	R\$ 1.200,00
65	Lucas	ASSISTENTE DE PRODUÇÃO	R\$ 1.200,00
66	Lucas	ASSISTENTE DE PRODUÇÃO	R\$ 1.200,00
67	Lucas	ASSISTENTE DE PRODUÇÃO	R\$ 1.200,00
68	Lucas	ASSISTENTE DE PRODUÇÃO	R\$ 1.200,00
69	Lucas	ASSISTENTE DE PRODUÇÃO	R\$ 1.200,00
70	Lucas	ASSISTENTE DE PRODUÇÃO	R\$ 1.200,00
71	Lucas	ASSISTENTE DE PRODUÇÃO	R\$ 1.200,00
72	Lucas	ASSISTENTE DE PRODUÇÃO	R\$ 1.200,00
73	Lucas	ASSISTENTE DE PRODUÇÃO	R\$ 1.200,00
74	Lucas	ASSISTENTE DE PRODUÇÃO	R\$ 1.200,00
75	Lucas	ASSISTENTE DE PRODUÇÃO	R\$ 1.200,00
76	Lucas	ASSISTENTE DE PRODUÇÃO	R\$ 1.200,00
77	Lucas	ASSISTENTE DE PRODUÇÃO	R\$ 1.200,00
78	Lucas	ASSISTENTE DE PRODUÇÃO	R\$ 1.200,00
79	Lucas	ASSISTENTE DE PRODUÇÃO	R\$ 1.200,00
80	Lucas	ASSISTENTE DE PRODUÇÃO	R\$ 1.200,00
81	Lucas	ASSISTENTE DE PRODUÇÃO	R\$ 1.200,00
82	Lucas	ASSISTENTE DE PRODUÇÃO	R\$ 1.200,00
83	Lucas	ASSISTENTE DE PRODUÇÃO	R\$ 1.200,00
84	Lucas	ASSISTENTE DE PRODUÇÃO	R\$ 1.200,00
85	Lucas	ASSISTENTE DE PRODUÇÃO	R\$ 1.200,00
86	Lucas	ASSISTENTE DE PRODUÇÃO	R\$ 1.200,00
87	Lucas	ASSISTENTE DE PRODUÇÃO	R\$ 1.200,00
88	Lucas	ASSISTENTE DE PRODUÇÃO	R\$ 1.200,00
89	Lucas	ASSISTENTE DE PRODUÇÃO	R\$ 1.200,00
90	Lucas	ASSISTENTE DE PRODUÇÃO	R\$ 1.200,00
91	Lucas	ASSISTENTE DE PRODUÇÃO	R\$ 1.200,00
92	Lucas	ASSISTENTE DE PRODUÇÃO	R\$ 1.200,00
93	Lucas	ASSISTENTE DE PRODUÇÃO	R\$ 1.200,00
94	Lucas	ASSISTENTE DE PRODUÇÃO	R\$ 1.200,00
95	Lucas	ASSISTENTE DE PRODUÇÃO	R\$ 1.200,00
96	Lucas	ASSISTENTE DE PRODUÇÃO	R\$ 1.200,00
97	Lucas	ASSISTENTE DE PRODUÇÃO	R\$ 1.200,00
98	Lucas	ASSISTENTE DE PRODUÇÃO	R\$ 1.200,00
99	Lucas	ASSISTENTE DE PRODUÇÃO	R\$ 1.200,00
100	Lucas	ASSISTENTE DE PRODUÇÃO	R\$ 1.200,00

Associação Cultural e Educacional
Projeto Arte & Cultura



DADOS OSC

DATA: 22/01/2026

PROCESSO: PRESTAÇÃO DE CONTAS

Nº PARCELA/MÊS: Parcela Única/Dezembro 2025

TERMO FOMENTO Nº: 076/2025

PARCEIRO (OSC): Associação Cultural e Educacional Projeto Arte&Cultura

CNPJ: 21.563.552/0001-88

PERÍODO: 19/12/2025 à 31/12/2025

Nº	Prestador de Serviço	FUNÇÃO/Serviço	Valor Pago
01	M2 LOCAÇÕES LTDA-ME	SOM E ILUMINAÇÃO	R\$15.400,00
02	Lucas Oliveira de Jesus	DIVULGAÇÃO E PUBLICIDADE	R\$8.000,00
03	Gráfica São Paulo	SERVIÇO GRÁFICO	R\$1.710,00
04	Empresa Passense de Turismo LTDA -ME	HOTEL/HOSPEDAGEM (16 diárias)	R\$1.920,00
05	Thays Lana Peneda Simoes	MAESTRO/REGÊNCIA MUSICAL	R\$7.500,00
06	Messias Donizete Faleiros	PREPARADOR VOCAL	R\$5.000,00
07	Tayla da Silva Andrade	ASSISTENTE PRODUÇÃO	R\$5.000,00
08	Aline Tavares Pereira	ASSISTENTE DE PRODUÇÃO	R\$5.000,00
09	Aquiles Buffet e Salgadeira LTDA	ALIMENTAÇÃO/LANCHES	R\$1.208,00
10	Panificadora Paladar	ALIMENTAÇÃO/LANCHES	R\$480,00
11	Supermercado Thiago	ALIMENTAÇÃO/LANCHES	R\$1.343,40
12	Maurilio Lemos Romão 05136368670	DIREÇÃO ARTÍSTICA	R\$5.000,00

35 **3413.0439 | 9 9919.8705**
 Rua Pará, 750 - Sta. Luzia - Passos/MC

CNPJ: 21.563.552/0001-88
 @ coralpequenoscantores



Associação Cultural e Educacional
Projeto Arte & Cultura



13	Felipe Terra do Carmo	PRODUÇÃO GERAL	R\$10.000,00
14	Associação Cultural Coral os Canarinhos de Itabirito	ALIMENTAÇÃO VIAGEM	R\$2.419,44
15	Associação Cultural Coral os Canarinhos de Itabirito	CACHÊ PARTICIPAÇÃO ESPETÁCULO	R\$16.500,00
16	Expresso Sem Fronteiras LTDA	TRANSPORTE	R\$13.200,00
TOTAL:			R\$99.619,44

TERMO DE PRESTAÇÃO DE SERVIÇOS Nº: 076/2024
ASSINADO POR: Arilson Parreira da Silveira

35 3413.0439 | 9 9919.8705
Rua Pará, 750 - Sta. Luzia - Passos/MG

CNPJ: 21.563.552/0001-88
f coralpequenoscantores



Associação Cultural e Educacional
Projeto Arte & Cultura



DADOS OSC

DATA:

RELATÓRIO DE CUMPRIMENTO DO OBJETO

22/01/2026

PROCESSO: PRESTAÇÃO DE CONTAS **Nº PARCELA/MÊS:** Parcela Única/Dezembro
2025
TERMO FOMENTO Nº: 076/2025

PARCIAL/ANUAL
 FINAL

OBJETO: "Cantata de Natal de Passos - 9ª Edição"

PARCEIRO: Associação Cultural e Educacional Projeto Arte&Cultura

CNPJ: 21.563.552/0001-88

35 3413.0439 | 9 9919.8705
Rua Pará, 750 - Sta. Luzia - Passos/MG

CNPJ: 21.563.552/0001-88
f@ coralpequenoscantores





OFÍCIO Nº 004/2026

O Santuário Nossa Senhora da Penha, situado no município de Passos – MG, declara, para os devidos fins, que a **Cantata de Natal de Passos**, realizada nos dias **20 e 21 de dezembro de 2025**, contou com a colaboração solidária do público presente, resultando na arrecadação de gêneros alimentícios.

Na ocasião, foram arrecadados aproximadamente **620,74 kg de alimentos**, conforme relação abaixo:

Relação dos alimentos arrecadados:

- 145 kg de feijão
- 165 kg de arroz
- 117 kg de macarrão
- 60 kg de açúcar
- 12,5 kg de fubá
- 8 kg de farinha de trigo
- 2 kg de farinha de milho
- 2 kg de farinha de mandioca
- 9 kg de sal
- 2 kg de café
- 0,5 kg de chocolate
- 23 litros de leite
- 64 litros de óleo
- 14 sachês de extrato de tomate (300 g cada – total de 4,2 kg)
- 1 sachê de milho verde (240 g)
- 4 unidades de milho em grãos
- 1 pacote de bolacha (700 g)
- 2 pacotes de bolacha (300 g cada)
- 1 kg de bolacha tipo rosquinha maisena
- 6 unidades de suco em pó
- 13 rolos de papel higiênico
- 1 pacote de esponja de aço (Bombril)

Todos os alimentos arrecadados foram **integralmente doados à Pastoral Vicentina da Paróquia**, com a finalidade de atender famílias em situação de vulnerabilidade social, fortalecendo as ações solidárias desenvolvidas pela Igreja.

Por ser verdade, firmamos a presente declaração para que produza os efeitos legais e administrativos necessários.

Passos – MG, 13 de fevereiro de 2026.

Pe. Juvenal Cândido Martins

Pe. Juvenal Cândido Martins

Paróquia Nossa Senhora da Penha | Passos-MG

Relatório de Cumprimento do Objeto - elaborado pela organização da sociedade civil, assinado pelo seu representante legal, contendo as atividades ou projetos desenvolvidos para o cumprimento do objeto e o comparativo de metas propostas com os resultados alcançados descrevendo as ações programadas e executadas e os benefícios alcançados, ressaltando os dados qualitativos e quantitativos. O relatório deverá conter informações sobre:

a. Execução do objeto;

A 9ª Edição da Cantata de Natal de Passos foi realizada com êxito nos dias **20 e 21 de dezembro**, às **20h**, no **Santuário da Igreja Nossa Senhora da Penha**, conforme previsto no objeto proposto. O evento contou com a participação especial dos **Canarinhos de Itabirito**, grupo de reconhecida qualidade artística, o que contribuiu significativamente para o elevado nível cultural e musical das apresentações.

As apresentações foram amplamente prestigiadas pela comunidade, registrando a participação aproximada de **500 pessoas por dia**, totalizando cerca de **1.000 pessoas** ao longo dos dois dias de evento. A expressiva presença do público demonstra o alcance do projeto e seu impacto cultural, social e comunitário.

Além do êxito artístico e de público, a Cantata também alcançou importante resultado social, com a arrecadação de **mais de uma tonelada de alimentos**, que foram integralmente doados à **Paróquia de Nossa Senhora da Penha**, por meio da **Pastoral Vicentina**, para atendimento de **famílias em situação de vulnerabilidade social**.

Dessa forma, considera-se que o objeto foi plenamente executado, atendendo aos objetivos propostos, promovendo o acesso à cultura, o fortalecimento das tradições natalinas e a solidariedade junto à comunidade local.



35 3413.0439 | 9 9919.8705
Rua Pará, 750 - Sta. Luzia - Passos/MG

CNPJ: 21.563.552/0001-88
f coralpequenoscantores



Associação Cultural e Educacional
Projeto Arte & Cultura

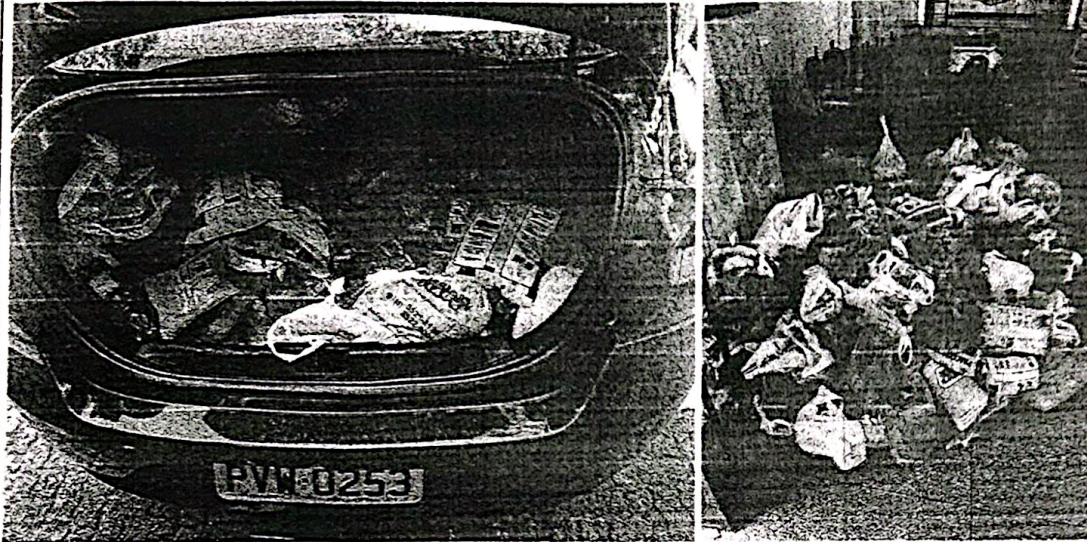

A seguir, encontram-se fotos e descrições que comprovam os serviços realizados.

ILUMINAÇÃO E GERADOR

Foi feita a contratação de empresa especializada responsável pela iluminação e operação técnica durante o ensaio geral e apresentações, assim como do Gerador de Energia;

35 3413.0439 | 9 9919.8705
Rua Pará, 750 - Sta. Luzia - Passos/MG

CNPJ: 21.563.552/0001-88
f@ coralpequenoscantores



Associação Cultural e Educacional
Projeto Arte & Cultura



Foi contratado 6 (seis) diárias, incluindo montagem iniciada em 17/12 e desmontagem encerrada em 22/12, estando o sistema disponível para o espetáculo entre os dias 18 e 21 de dezembro.

Estão contemplados no objeto contratado:

- Gerador de energia operando do dia 18 ao dia 21, garantindo autonomia e segurança elétrica do evento;
- Fornecimento integral de combustível durante todo o período de utilização;
- Presença de geradorista/técnico especializado durante as apresentações, assegurando o funcionamento contínuo e imediato suporte técnico;
- Instalação de mais de 100 refletores (cabearamento), destinados à composição luminotécnica do interior do Santuário, atendendo às exigências artísticas, técnicas e de segurança do espetáculo.

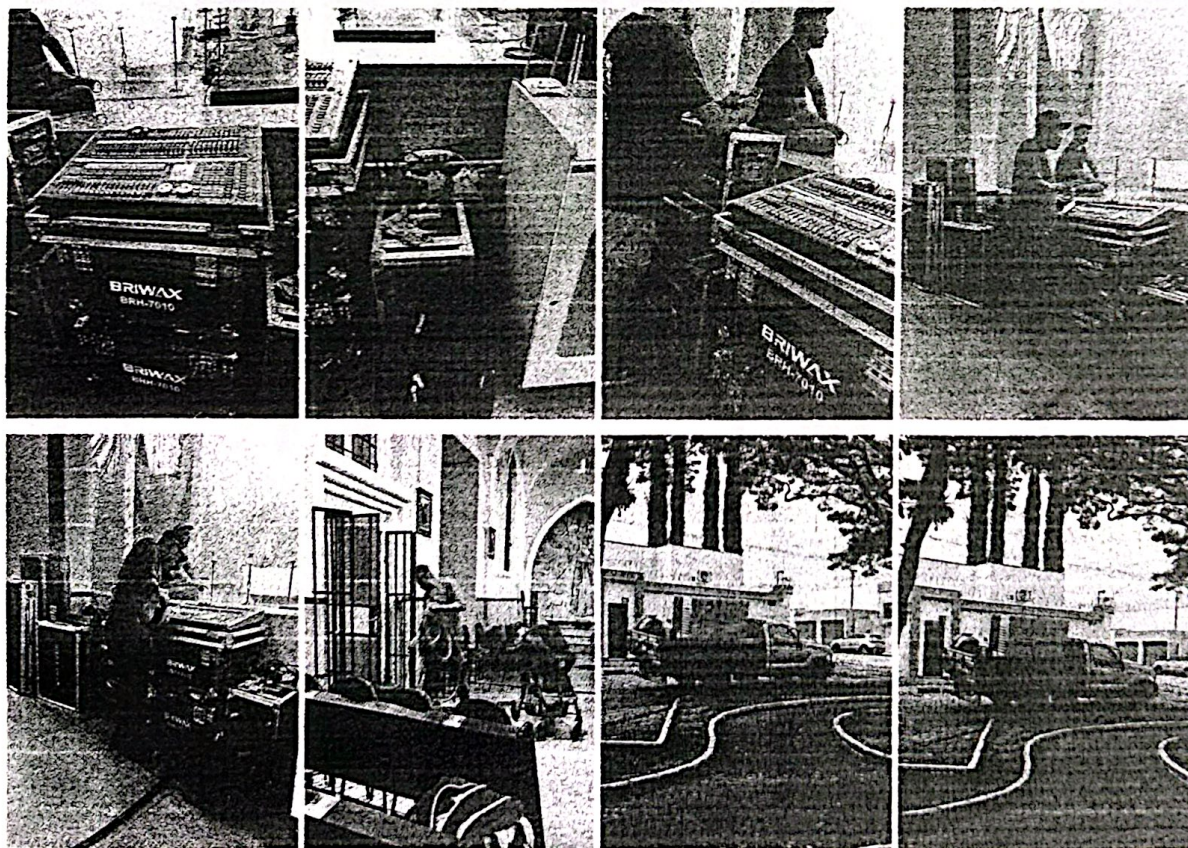

35 3413.0439 | 9 9919.8705
Rua Pará, 750 - Sta. Luzia - Passos/MG

CNPJ: 21.563.552/0001-88
f @ coralpequenoscantores



Associação Cultural e Educacional
Projeto Arte & Cultura

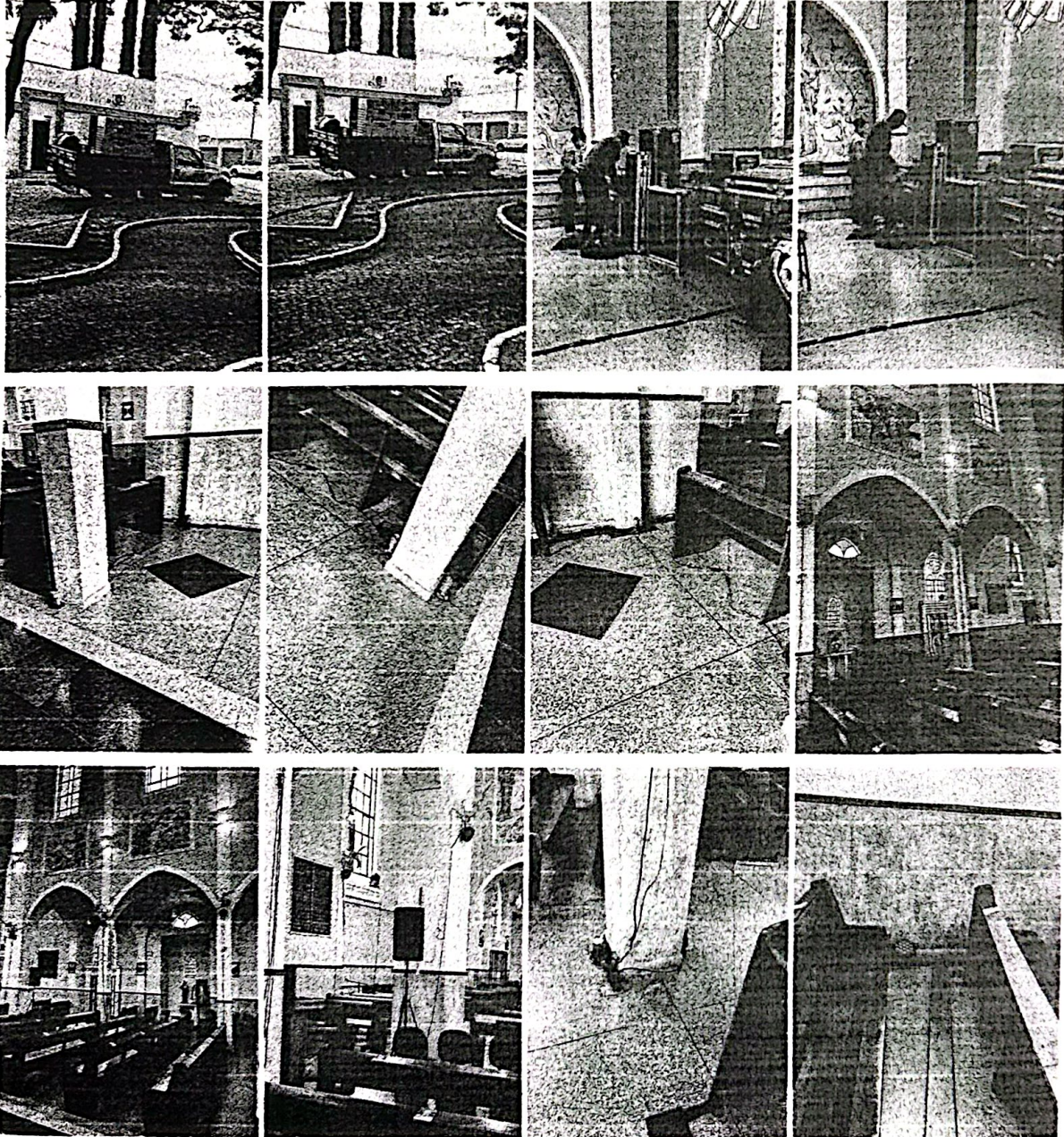

35 3413.0439 | 9 9919.8705
Rua Pará, 750 - Sta. Luzia - Passos/MG

CNPJ: 21.563.552/0001-88
f coralpequenoscantores



Associação Cultural e Educacional
Projeto Arte & Cultura

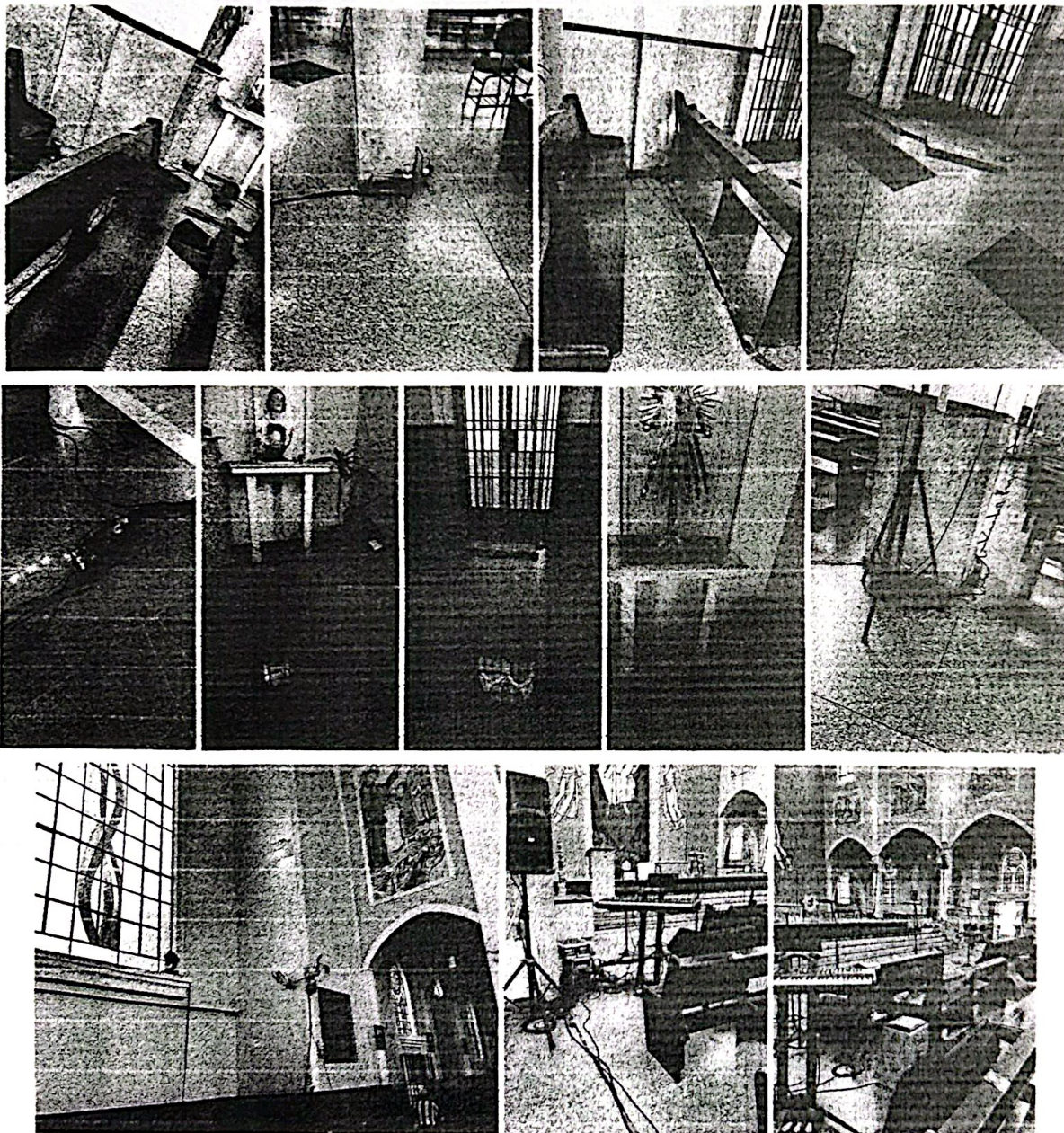

35 3413.0439 | 9 9919.8705
Rua Pará, 750 - Sta. Luzia - Passos/MG

CNPJ: 21.563.552/0001-88
f @ coralpequenoscantores



Associação Cultural e Educacional
Projeto Arte & Cultura

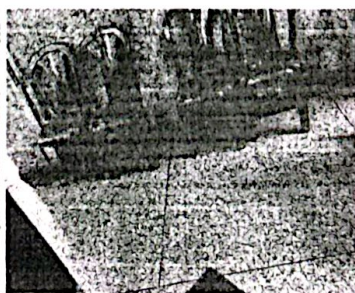
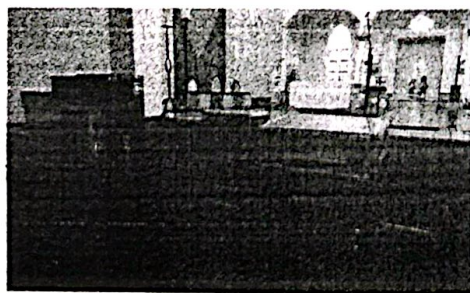
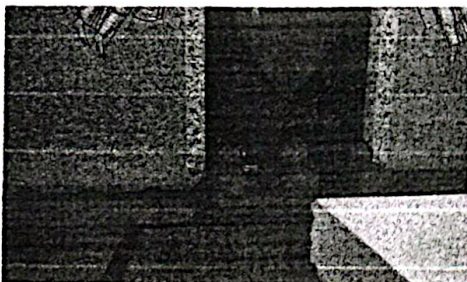
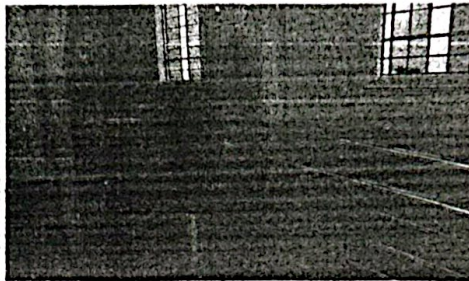
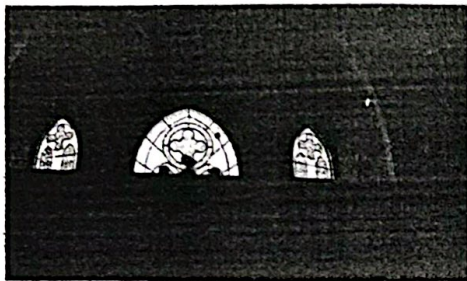
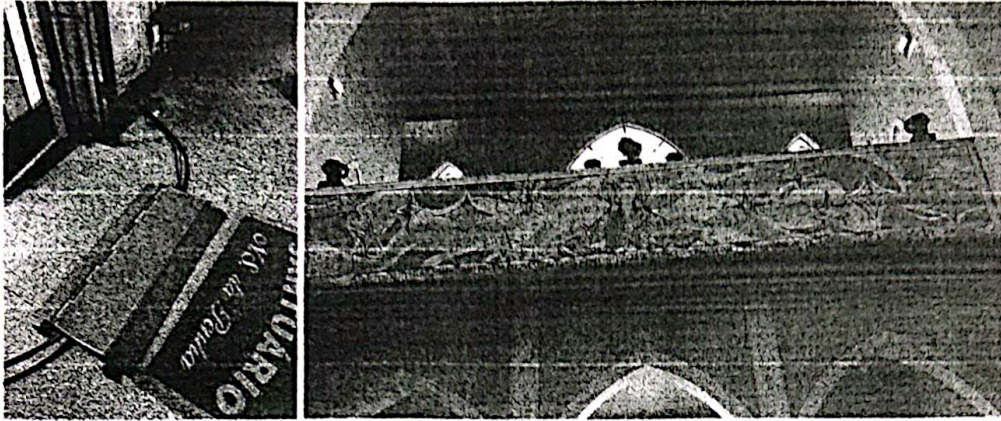

35 3413.0439 | 9 9919.8705
Rua Pará, 750 - Sta. Luzia - Passos/MG

CNPJ: 21.563.552/0001-88
f @ coralpequenoscantores



DIVULGAÇÃO E PUBLICIDADE

Foi feita a contratação de serviço especializado para criação de artes, impulsionamento digital e estratégias de comunicação visual do evento, sendo listados abaixo os serviços prestados;

- Criação de conteúdo;
- Gestão de redes sociais;
- Elaboração de material gráfico e impresso;
- Divulgação contínua iniciada em 06/11/2025.



35 3413.0439 | 9 9919.8705
Rua Pará, 750 - Sta. Luzia - Passos/MG

CNPJ: 21.563.552/0001-88
f@ coralpequenoscantores



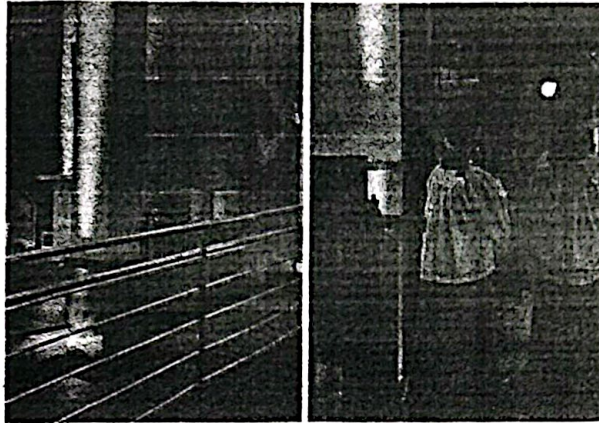

HOME **NOTÍCIAS** IMÓVEIS GUIA COMERCIAL AGENDA EMPREGOS EVENTOS VEÍCULOS PAPO DE ESPECIALISTA

Home / Notícias / Região / 9ª Cantata de Natal de Passos reúne mais de mil pessoas

ESPETÁCULO
**9ª Cantata de Natal de Passos
reúne mais de mil pessoas**

Evento arrecadou mais de uma tonelada de alimentos no Santuário da Penha.

Publicado em: 23/12/2015 às 23:57

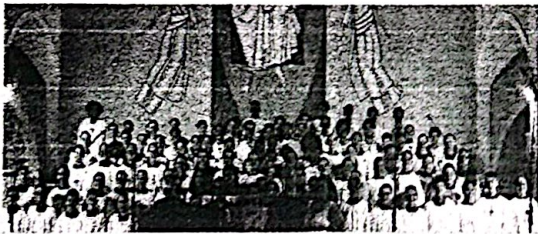

Editorias

- Agronegócio
- Cidade
- Cultura
- Economia
- Educação
- Esportes
- Papo de Especialista
- Policial
- Política
- Publicações Legais
- Região
- Saúde
- Turismo

PARQUEIA
PORTAL DA CIDADE

A rede de portais que mais cresce no Brasil



Ferramenta de Captura

O texto foi copiado para a área de transferência.
Salvo automaticamente na pasta de capturas de tela.

Marcar e compartilhar

35 3413.0439 | 9 9919.8705
Rua Pará, 750 - Sta. Luzia - Passos/MG

CNPJ: 21.563.552/0001-88
f@ coralpequenoscantores



Associação Cultural e Educacional
Projeto Arte & Cultura

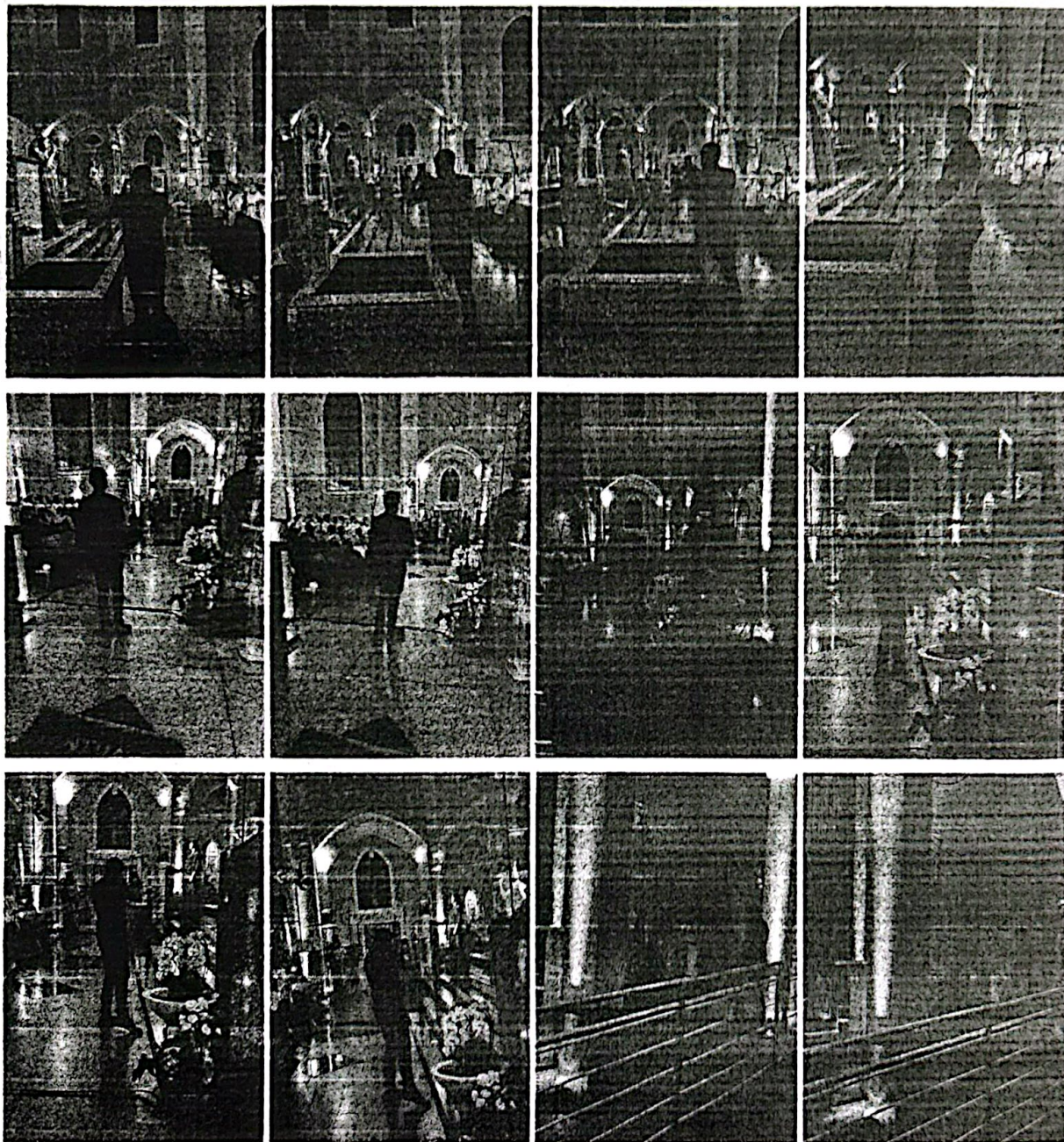

35 3413.0439 | 9 9919.8705
Rua Pará, 750 - Sta. Luzia - Passos/MG

CNPJ: 21.563.552/0001-88
f @ coralpequenoscantores



Associação Cultural e Educacional
Projeto Arte & Cultura

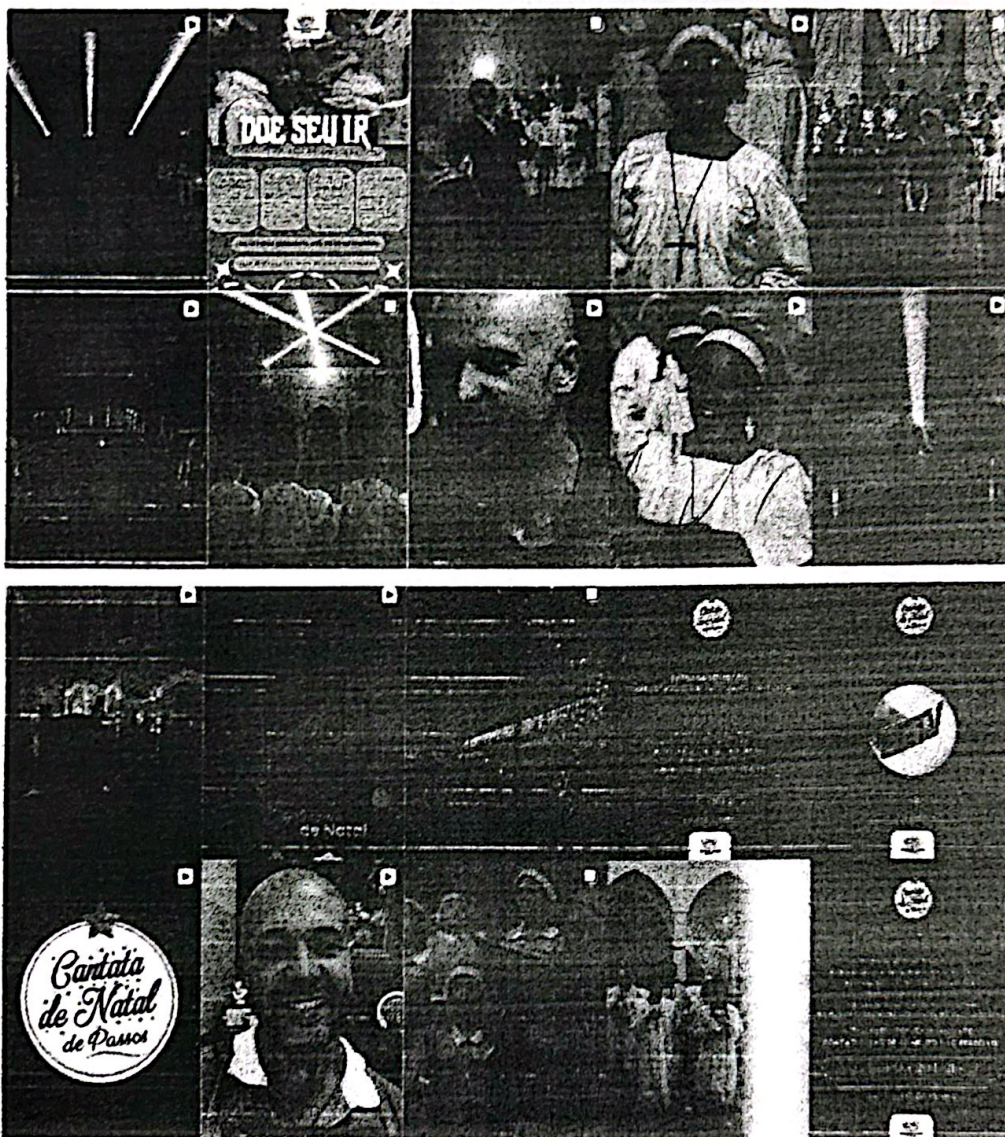

SERVIÇO GRÁTICO

Responsável pela impressão de envelopes, material institucional e apoio visual de eventos

35 3413.0439 | 9 9919.8705
Rua Pará, 750 - Sta. Luzia - Passos/MG

CNPJ: 21.563.552/0001-88
f @ coralpequenoscantores



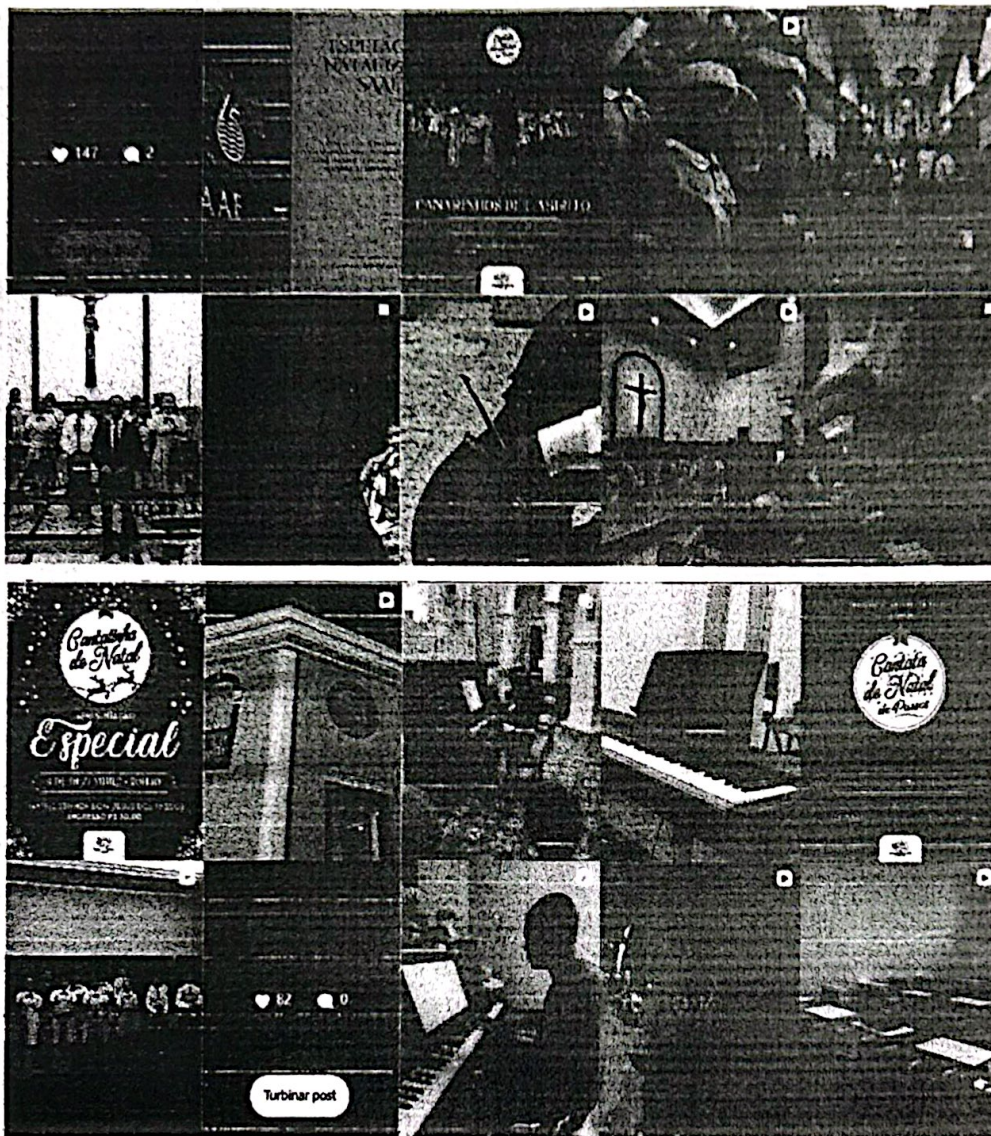

SERVIÇO GRÁFICO

Empresa responsável pela impressão de convites, material institucional e apoio visual do espetáculo;

35 3413.0439 | 9 9919.8705
Rua Pará, 750 - Sta. Luzia - Passos/MG

CNPJ: 21.563.552/0001-88
f @ coralpequenoscantores



Associação Cultural e Educacional
Projeto Arte & Cultura

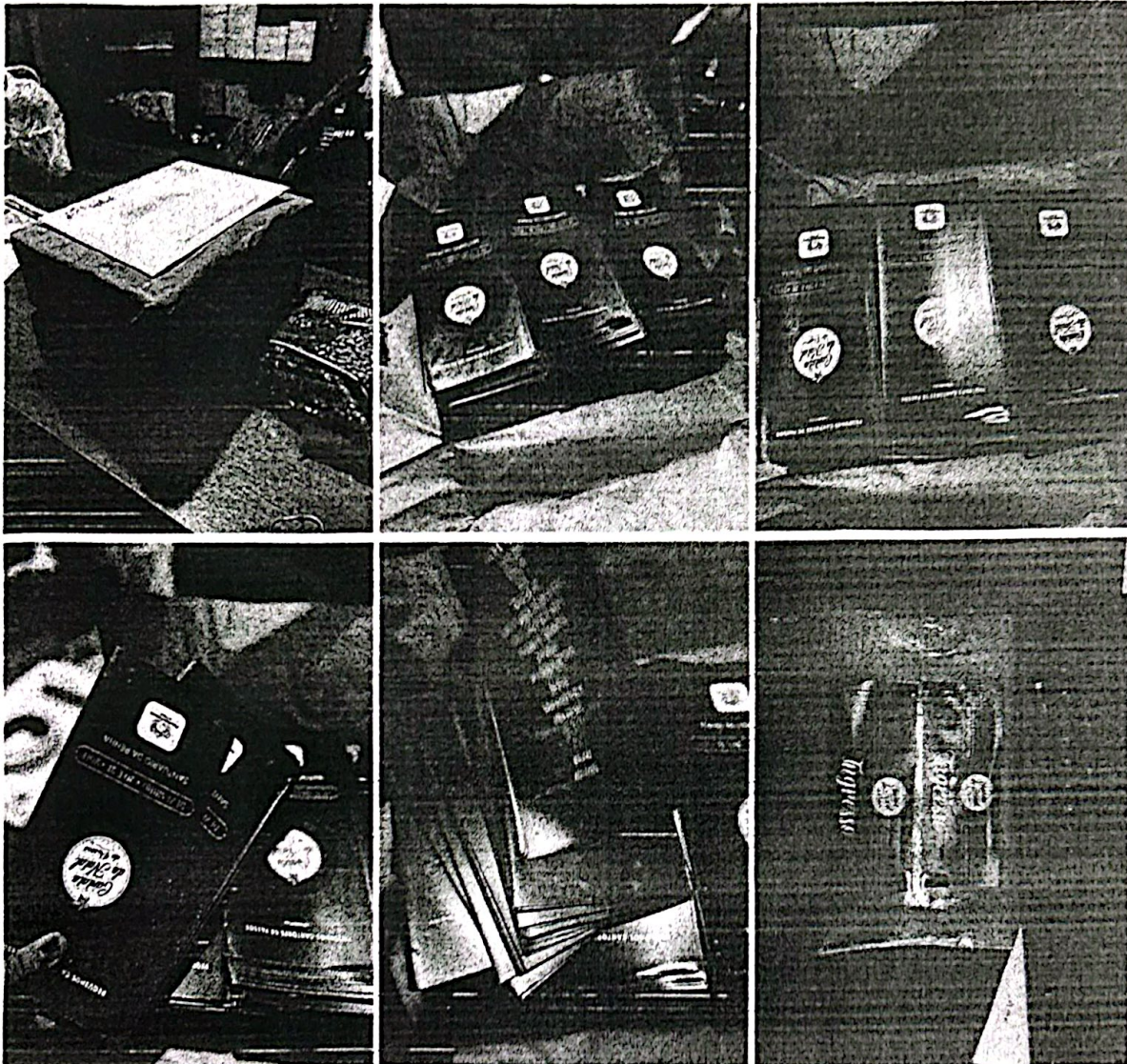

35 3413.0439 | 9 9919.8705
Rua Pará, 750 - Sta. Luzia - Passos/MG

CNPJ: 21.563.552/0001-88
f @ coralpequenoscantores



Associação Cultural e Educacional
Projeto Arte & Cultura

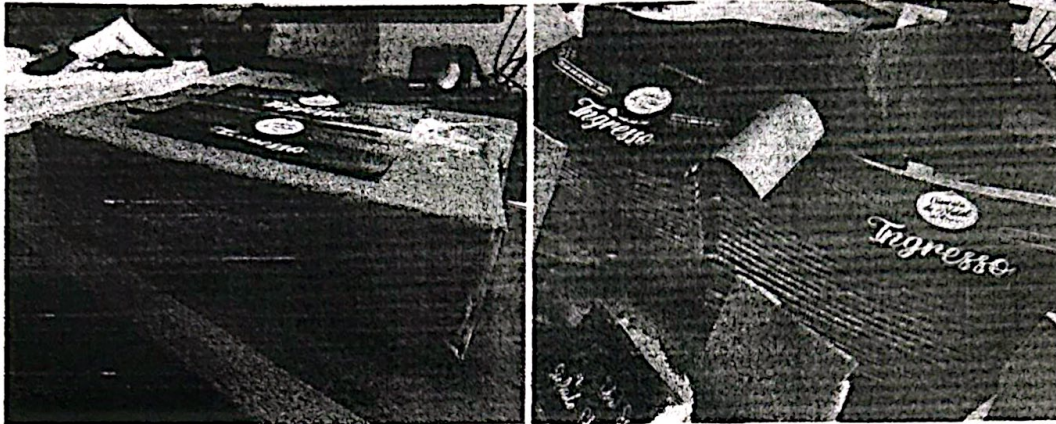

MAESTRO/REGENCIA MUSICAL

Contratamos um profissional responsável pela condução musical do espetáculo, direção dos ensaios e regência das apresentações, sendo executado os serviços.

- Orientação técnica da equipe musical;
- Escolha e definição de repertório;
- Correções de material musical;
- Reuniões de alinhamento artístico;
- Planejamento dos ensaios e da execução final.

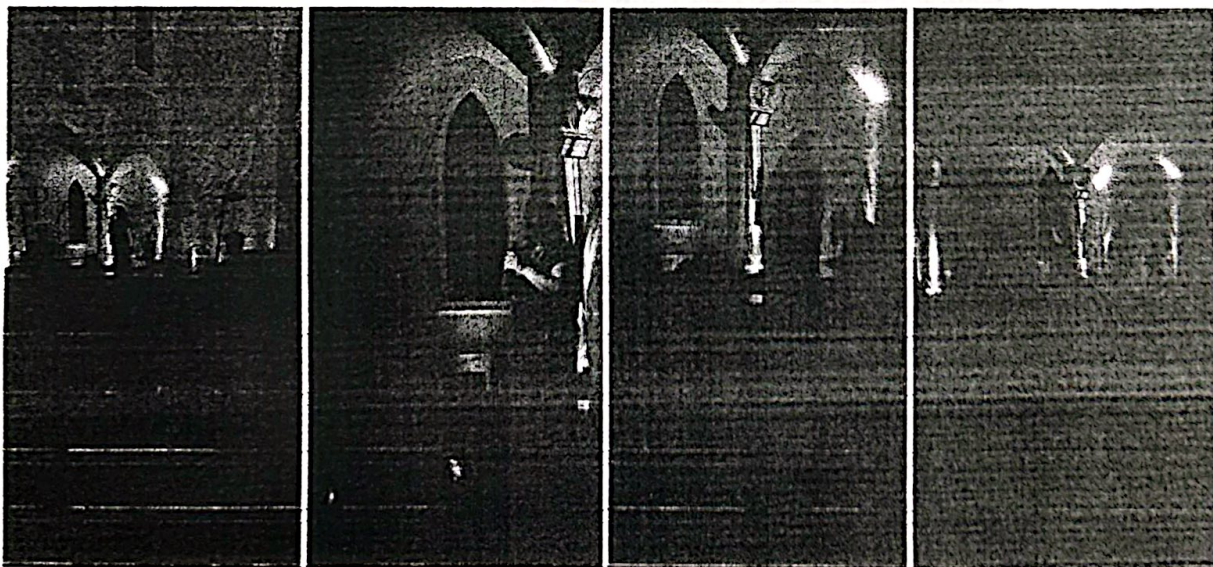

35 3413.0439 | 9 9919.8705
Rua Pará, 750 - Sta. Luzia - Passos/MG

CNPJ: 21.563.552/0001-88
coralpequenoscantores



Associação Cultural e Educacional
Projeto Arte & Cultura

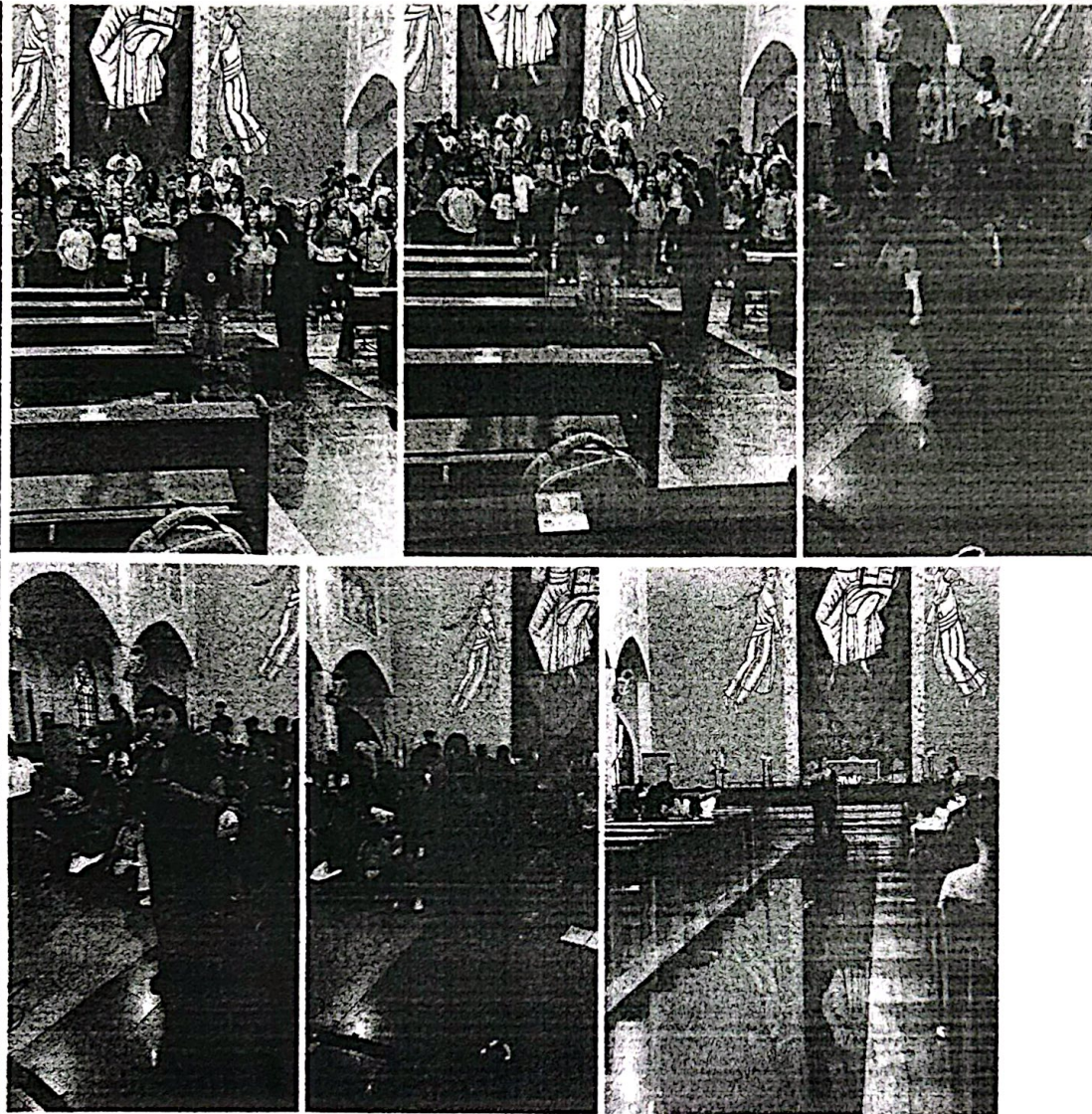

PREPARADOR VOCAL

Foi realizada a contratação de profissional especializado em música, pelo preparador vocal do coro, abrangendo atividades de afinação, projeção vocal, técnica, interpretação musical e uniformização sonora dos cantores.

- O profissional conduziu aquecimentos vocais específicos, planejados de acordo com o repertório executado e com a extensão vocal exigida pelo espetáculo, visando à adequada preparação fisiológica e técnica dos participantes.

35 3413.0439 | 9 9919.8705
Rua Pará, 750 - Sta. Luzia - Passos/MG

CNPJ: 21.563.552/0001-88
f @ coralpequenoscantores



Associação Cultural e Educacional
Projeto Arte & Cultura

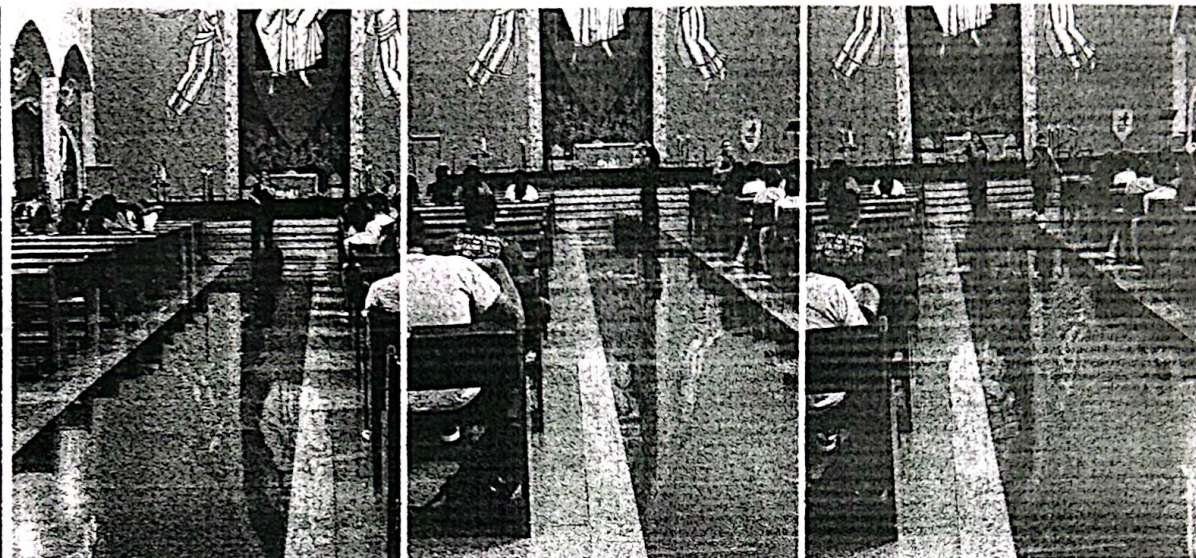

PREPARADOR VOCAL

Foi realizada a contratação de profissional especializado, responsável pelo preparo técnico-vocal do coro, abrangendo atividades de afinação, projeção vocal, dicção, interpretação musical e uniformização sonora dos cantores.

- O profissional conduziu aquecimentos vocais específicos, planejados de acordo com o repertório executado e com a extensão vocal exigida pelo espetáculo, visando à adequada preparação fisiológica e técnica dos participantes.

35 3413.0439 | 9 9919.8705
Rua Pará, 750 - Sta. Luzia - Passos/MC

CNPJ: 21.563.552/0001-88
f@ coralpequenoscantores



Associação Cultural e Educacional **Projeto Arte & Cultura**



- Foram aplicadas técnicas de respiração, projeção vocal e cuidados com a saúde vocal, fundamentais para a manutenção do desempenho artístico ao longo de ensaios intensivos e apresentações sucessivas, contribuindo para a prevenção de desgastes e lesões vocais.
- O trabalho incluiu atendimento individualizado aos integrantes do coro, com correções de impostação vocal, ajustes técnicos específicos e orientações personalizadas, com o objetivo de aprimorar a qualidade sonora e prevenir fadiga vocal.
- Por meio dessas ações, foi assegurado que o coro alcançasse o momento da apresentação em plenas condições técnicas e vocais, considerando o elevado número de cantores envolvidos, bem como a intensidade dos ensaios e das récitas realizadas.

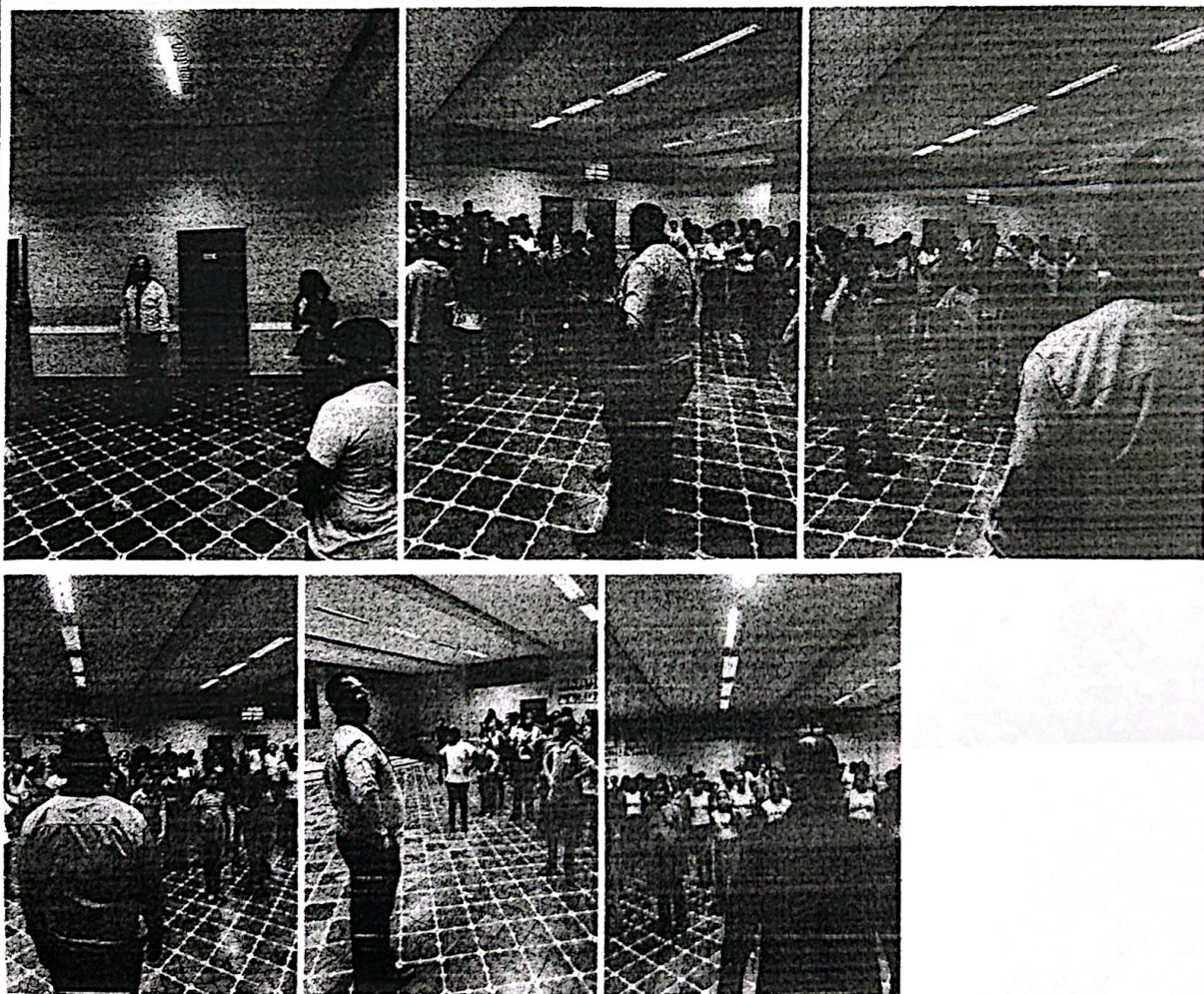

35 3413.0439 | 9 9919.8705
Rua Pará, 750 - Sta. Luzia - Passos/MG

CNPJ: 21.563.552/0001-88
f@ coralpequenoscantores



Associação Cultural e Educacional
Projeto Arte & Cultura

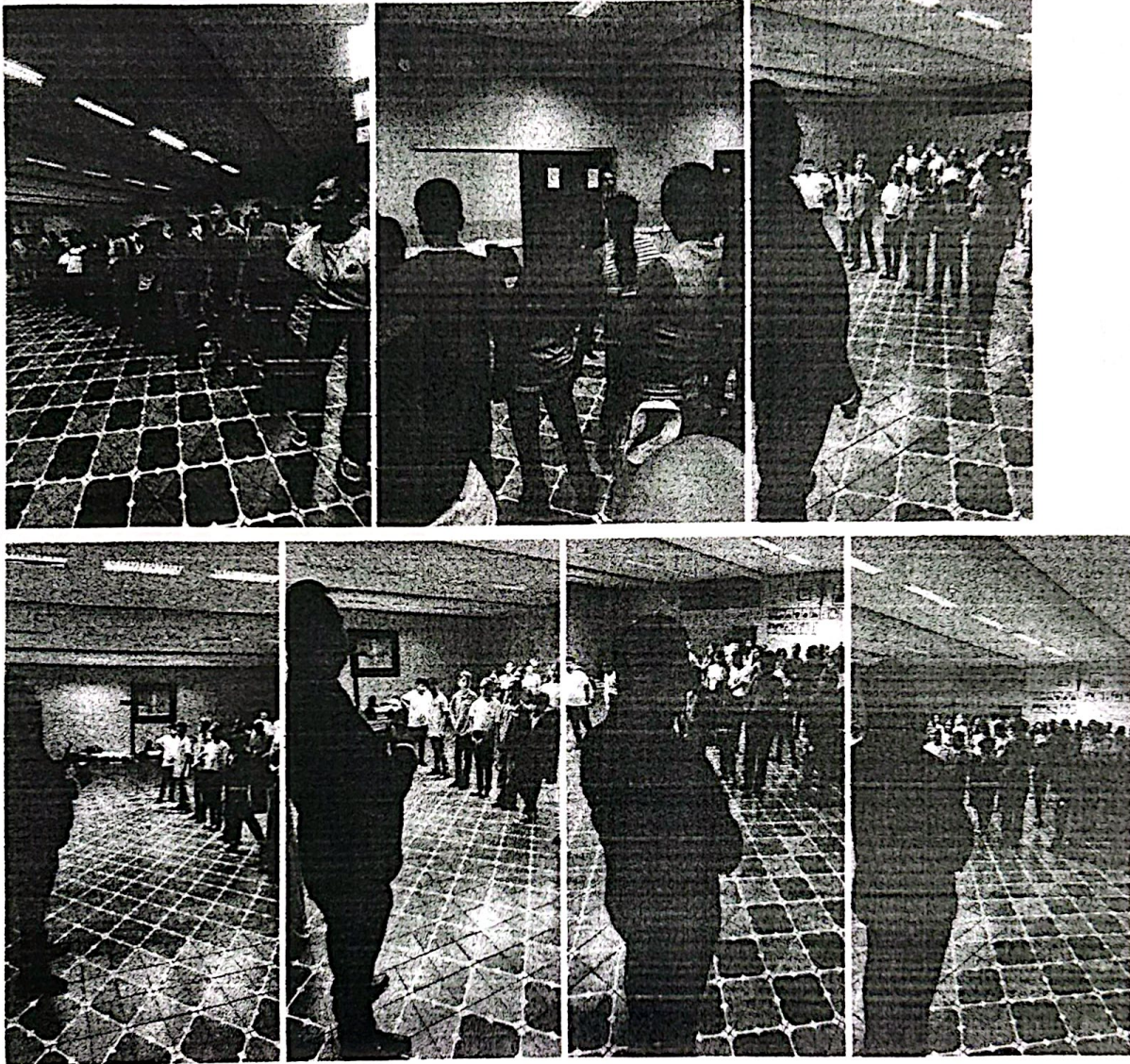

- Apoio logístico para os ensaios e nas apresentações artísticas;
- Organização e gerenciamento de apresentações por meio de famílias artísticas;
- Controle de partitura e gerenciamento de materiais;
- Gestão de Espetáculos, totalizando mais de 200 peças, incluindo organização, distribuição e controle;
- Distribuição e recolhimento de adereços utilizados nas apresentações;

35 3413.0439 | 9 9919.8705
Rua Pará, 750 - Sta. Luzia - Passos/MG

CNPJ: 21.563.552/0001-88
f @ coralpequenoscantores



Associação Cultural e Educacional
Projeto Arte & Cultura

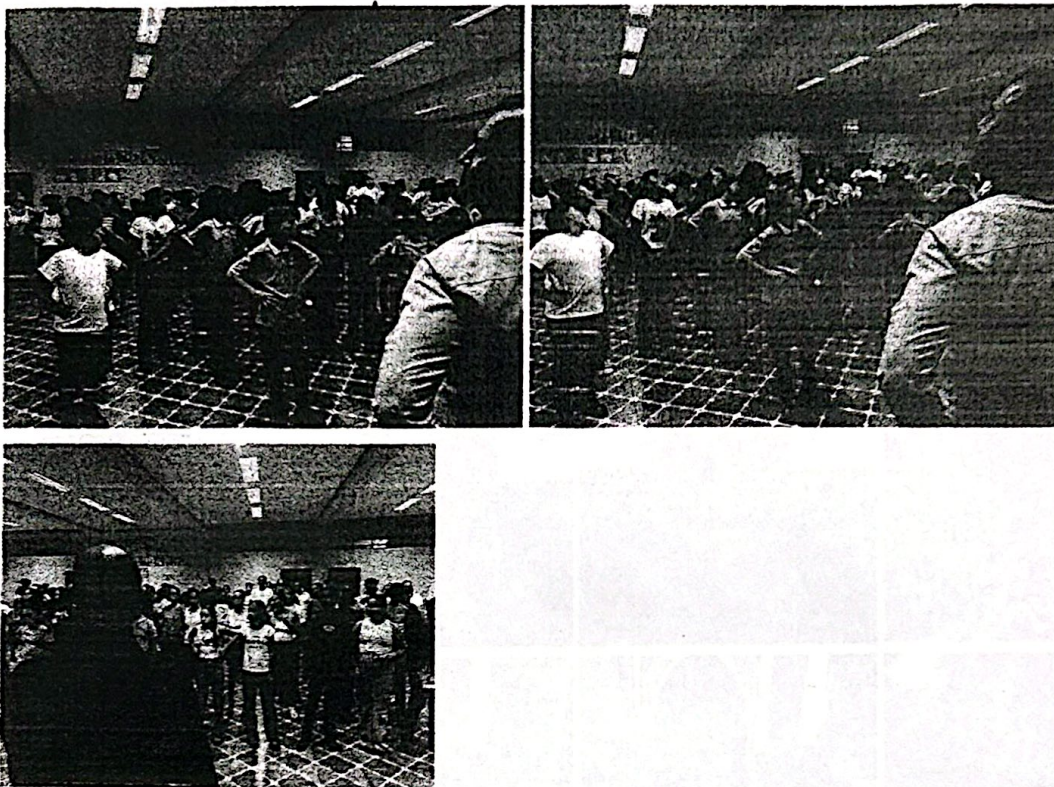

ASSISTENTES DE PRODUÇÃO (02 PROFISSIONAIS)

Contratação de dois assistentes responsáveis pelo apoio operacional integral do evento, atuando na organização dos bastidores, controle logístico e suporte contínuo aos artistas e à equipe técnica em todas as fases de execução.

Desenvolvimento das seguintes atividades:

- Monitoramento e acompanhamento dos cantores durante ensaios e apresentações;
- Organização e distribuição de lanches e água para artistas e equipe técnica;
- Apoio logístico nos ensaios e nas apresentações oficiais;
- Organização e gerenciamento da hospedagem, por meio de famílias acolhedoras;
- Controle de portaria e gerenciamento de convites;
- Gestão de figurinos, totalizando mais de 200 peças, incluindo organização, distribuição e controle;
- Distribuição e recolhimento de adereços utilizados nas apresentações;

35 3413.0439 | 9 9919.8705
Rua Pará, 750 - Sta. Luzia - Passos/MG

CNPJ: 21.563.552/0001-88
f@ coralpequenoscantores



Associação Cultural e Educacional
Projeto Arte & Cultura



- Realização de registro fotográfico para fins de documentação e prestação de contas;
- Atuação na resolução de imprevistos operacionais, garantindo o pleno funcionamento do evento.

PROFISSIONAL ALINE

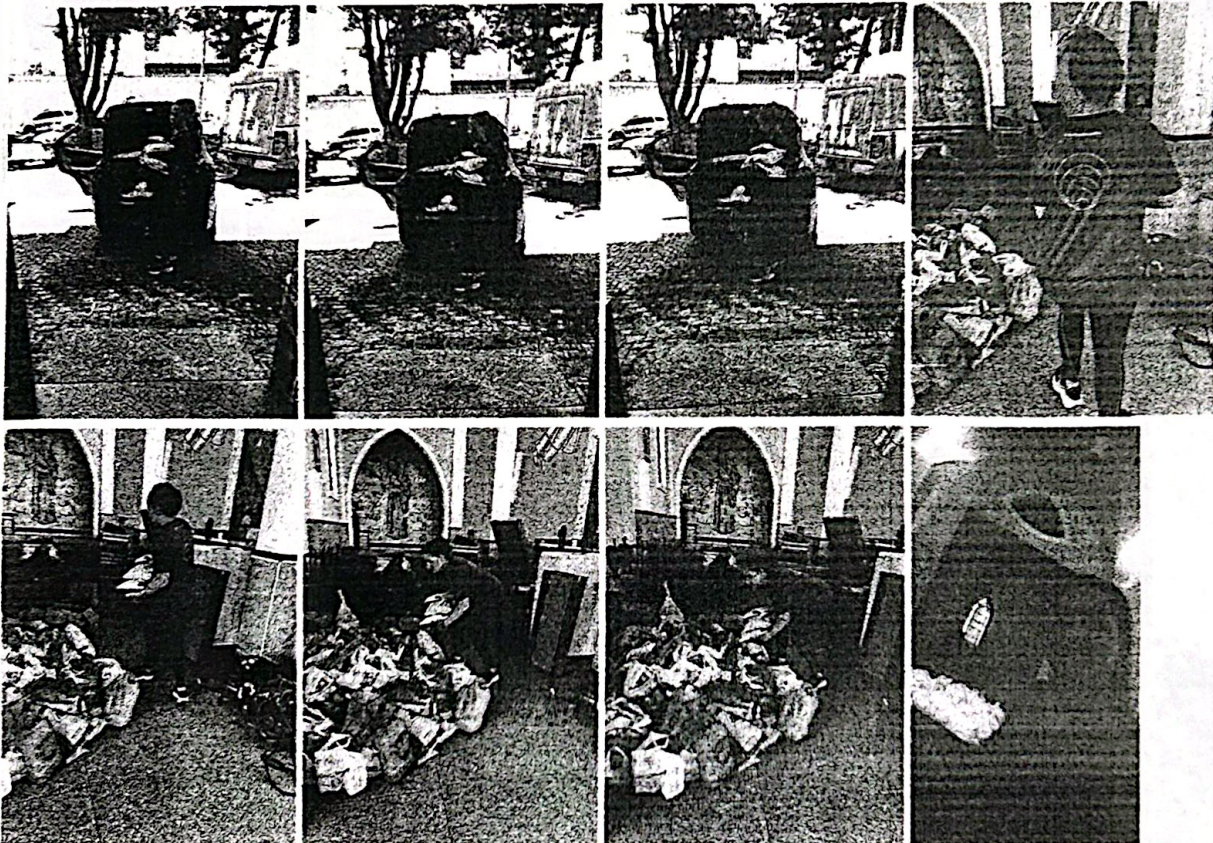

35 3413.0439 | 9 9919.8705
Rua Pará, 750 - Sta. Luzia - Passos/MG

CNPJ: 21.563.552/0001-88
f @ coralpequenoscantores



Associação Cultural e Educacional
Projeto Arte & Cultura

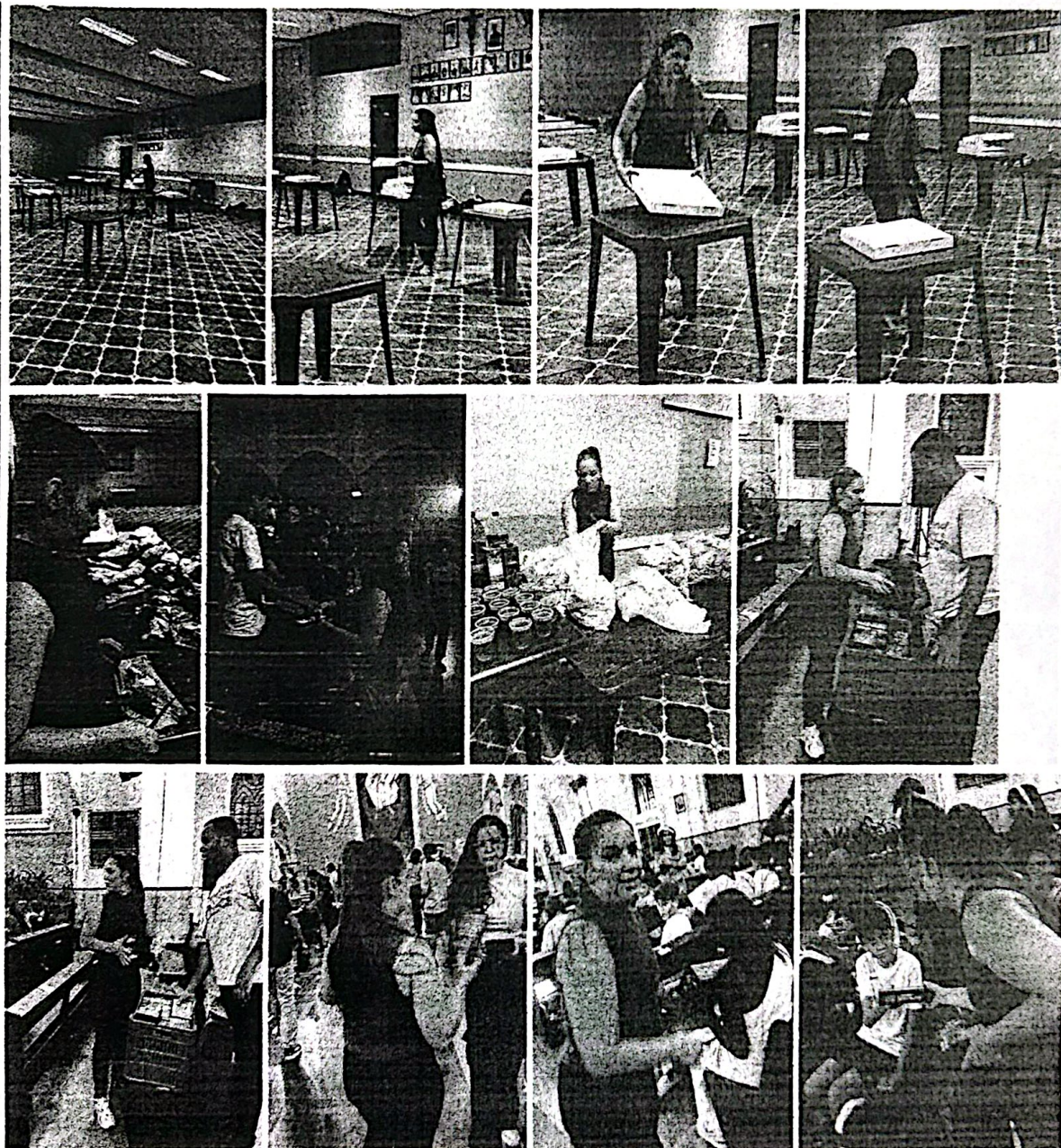

35 3413.0439 | 9 9919.8705
Rua Pará, 750 - Sta. Luzia - Passos/MG

CNPJ: 21.563.552/0001-88
f @ coralpequenoscantores



Associação Cultural e Educacional
Projeto Arte & Cultura

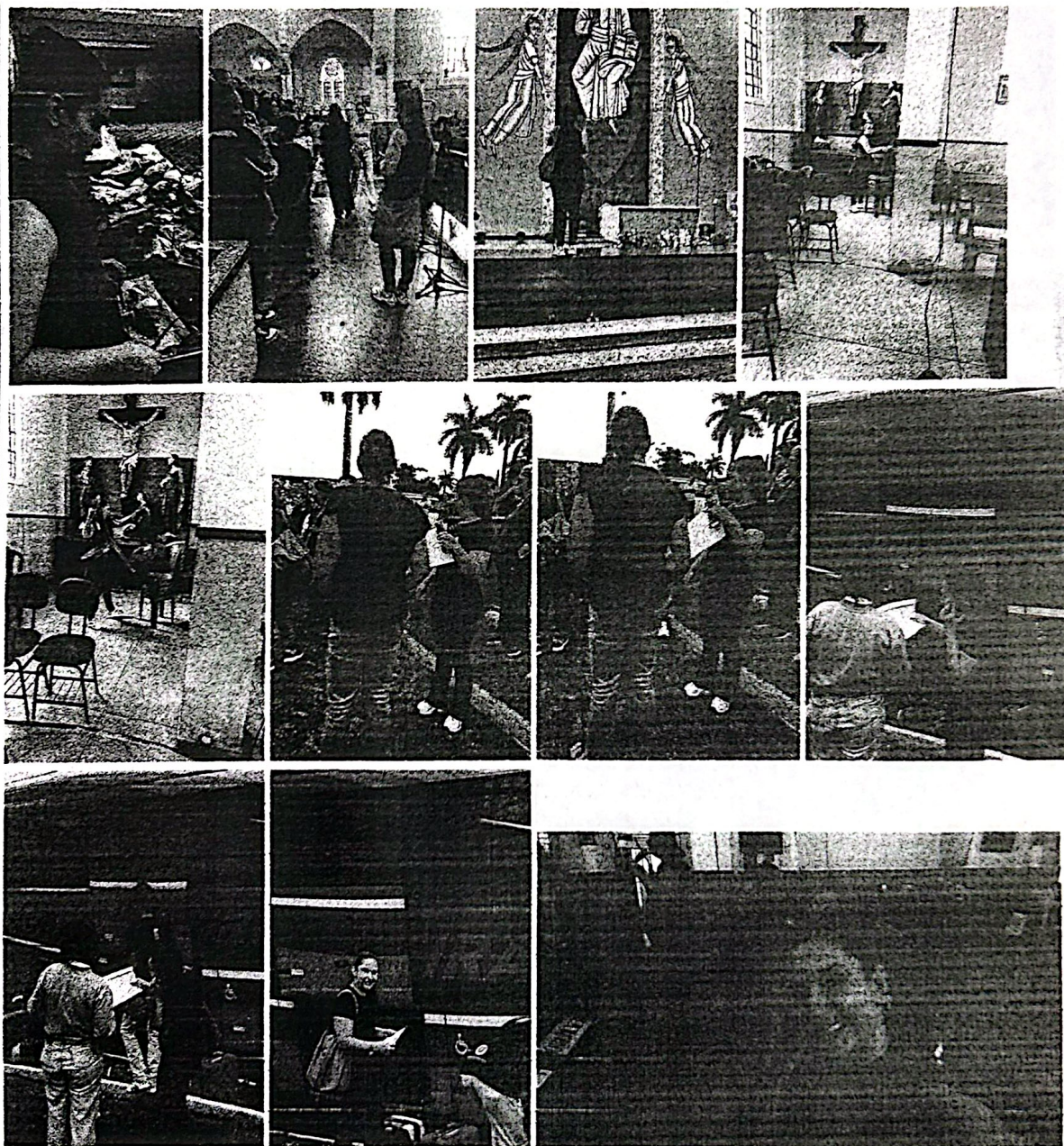

35 3413.0439 | 9 9919.8705
Rua Pará, 750 - Sta. Luzia - Passos/MG

CNPJ: 21.563.552/0001-88
f @ coralpequenoscantores



Associação Cultural e Educacional
Projeto Arte & Cultura



35 3413.0439 | 9 9919.8705
Rua Pará, 750 - Sta. Luzia - Passos/MG

CNPJ: 21.563.552/0001-88
f @ coralpequenoscantores



Associação Cultural e Educacional
Projeto Arte & Cultura

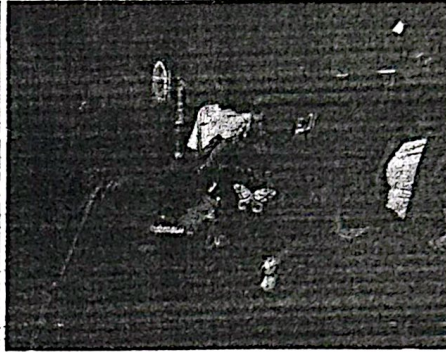
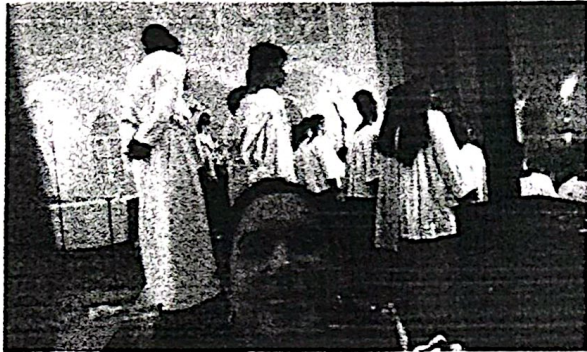

PROFISSIONAL TAYLA

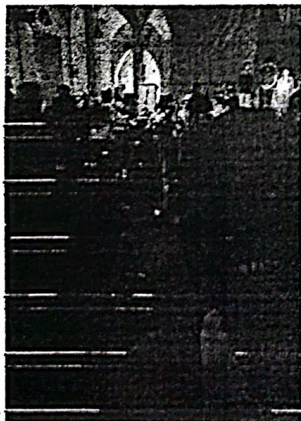

35 3413.0439 | 9 9919.8705
Rua Pará, 750 - Sta. Luzia - Passos/MG

CNPJ: 21.563.552/0001-88
f @ coralpequenoscantores



Associação Cultural e Educacional
Projeto Arte & Cultura



35 3413.0439 | 9 9919.8705
Rua Pará, 750 - Sta. Luzia - Passos/MG

CNPJ: 21.563.552/0001-88
f@ coralpequenoscantores



Associação Cultural e Educacional
Projeto Arte & Cultura

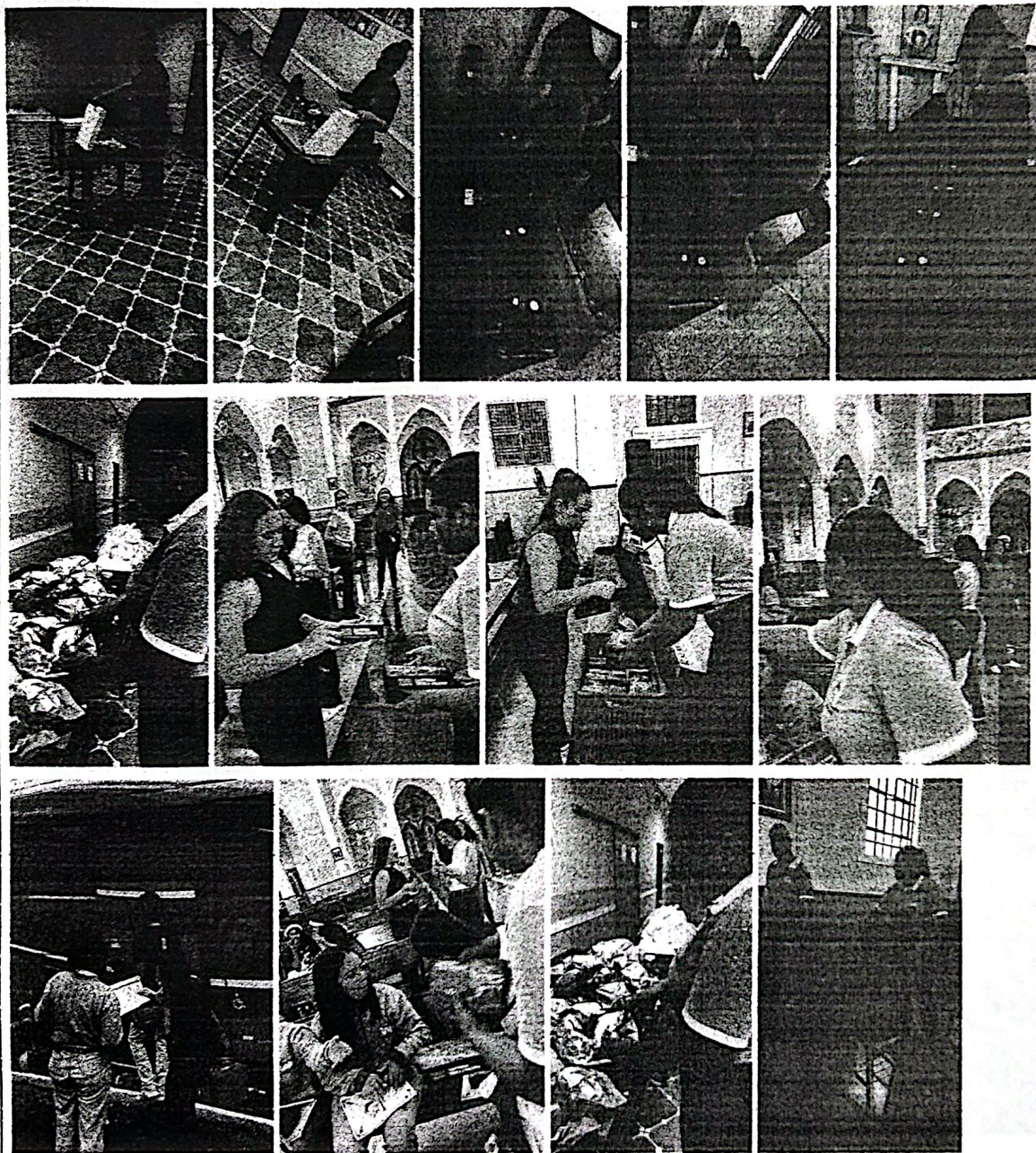

35 3413.0439 | 9 9919.8705
Rua Pará, 750 - Sta. Luzia - Passos/MG

CNPJ: 21.563.552/0001-88
f coralpequenoscantores



Associação Cultural e Educacional
Projeto Arte & Cultura

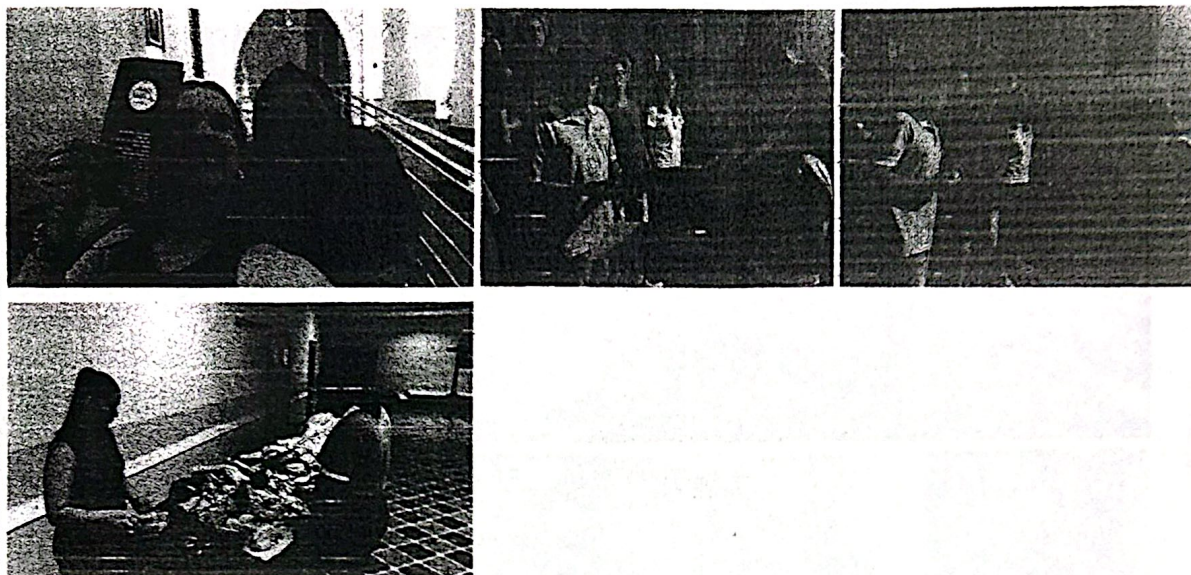

ALIMENTAÇÃO

contratação de serviço de fornecimento de alimentação para os coralistas nos dias de ensaio geral e apresentações, considerando que esses momentos exigem longos períodos de permanência, alto nível de concentração e esforço vocal. A oferta de alimentação adequada é fundamental para garantir a manutenção da energia, do bem-estar físico e da saúde vocal dos participantes, contribuindo diretamente para a qualidade artística das apresentações e para o bom desempenho coletivo do coro.

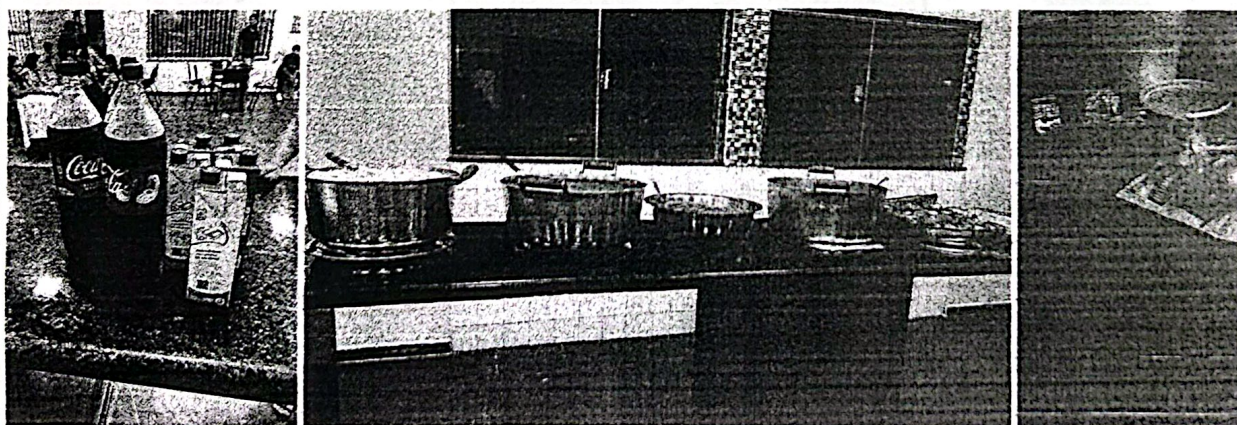

35 3413.0439 | 9 9919.8705
Rua Pará, 750 - Sta. Luzia - Passos/MG

CNPJ: 21.563.552/0001-88
f@ coralpequenoscantores



Associação Cultural e Educacional
Projeto Arte & Cultura

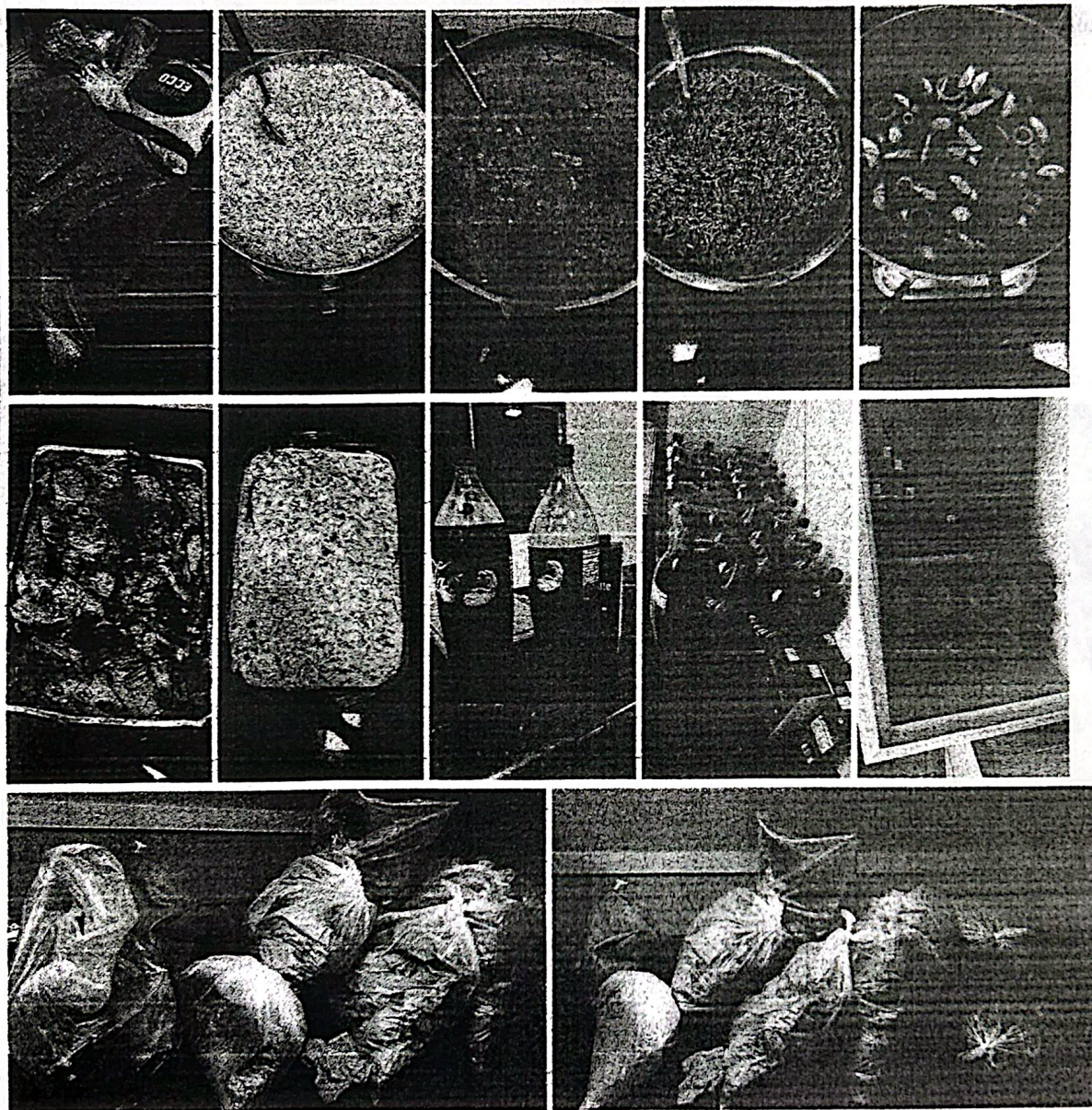

35 3413.0439 | 9 9919.8705
Rua Pará, 750 - Sta. Luzia - Passos/MG

CNPJ: 21.563.552/0001-88
f@ coralpequenoscantores



Associação Cultural e Educacional
Projeto Arte & Cultura

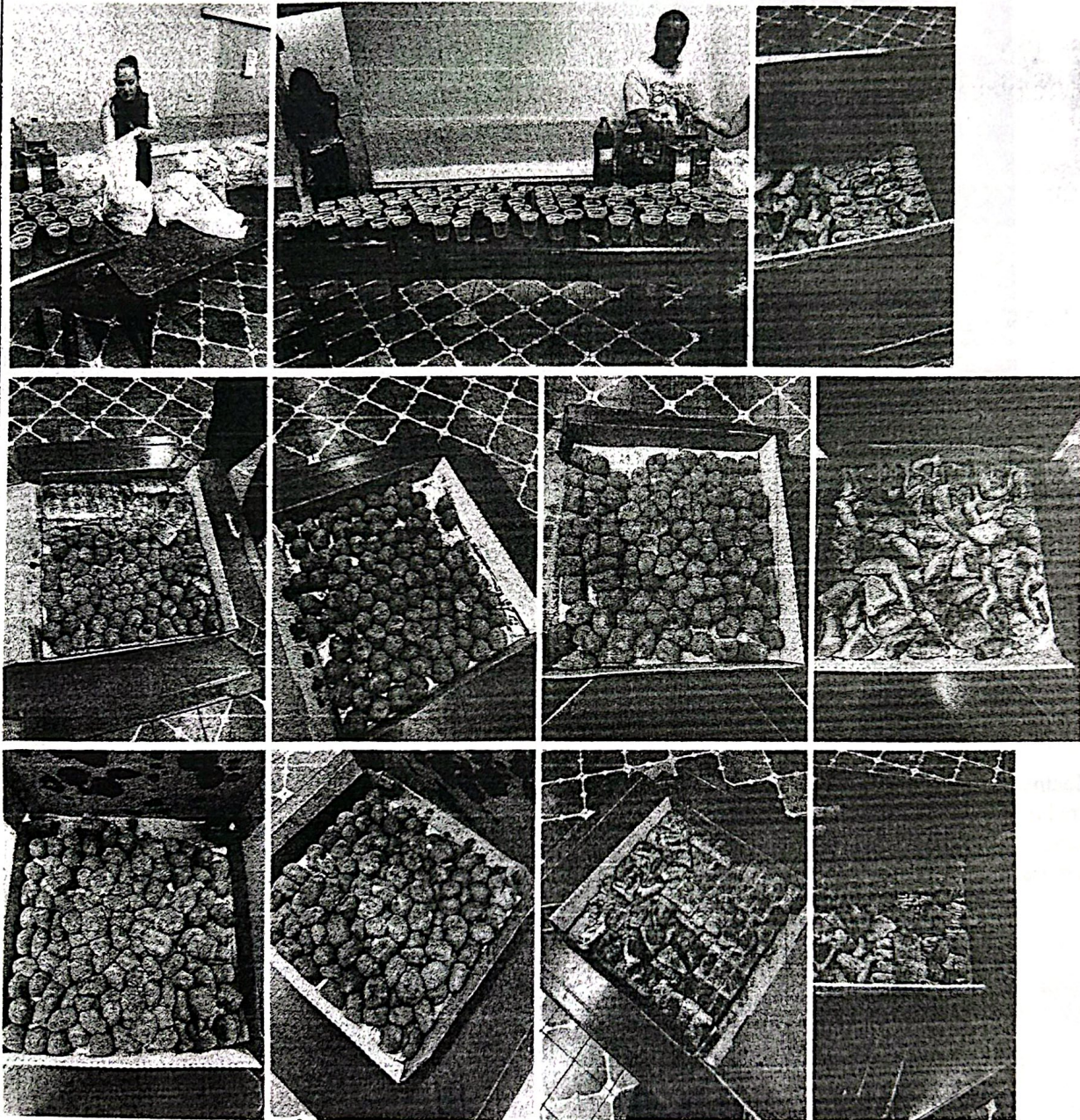

35 3413.0439 | 9 9919.8705
Rua Pará, 750 - Sta. Luzia - Passos/MC

CNPJ: 21.563.552/0001-88
f @ coralpequenoscantores



Associação Cultural e Educacional
Projeto Arte & Cultura

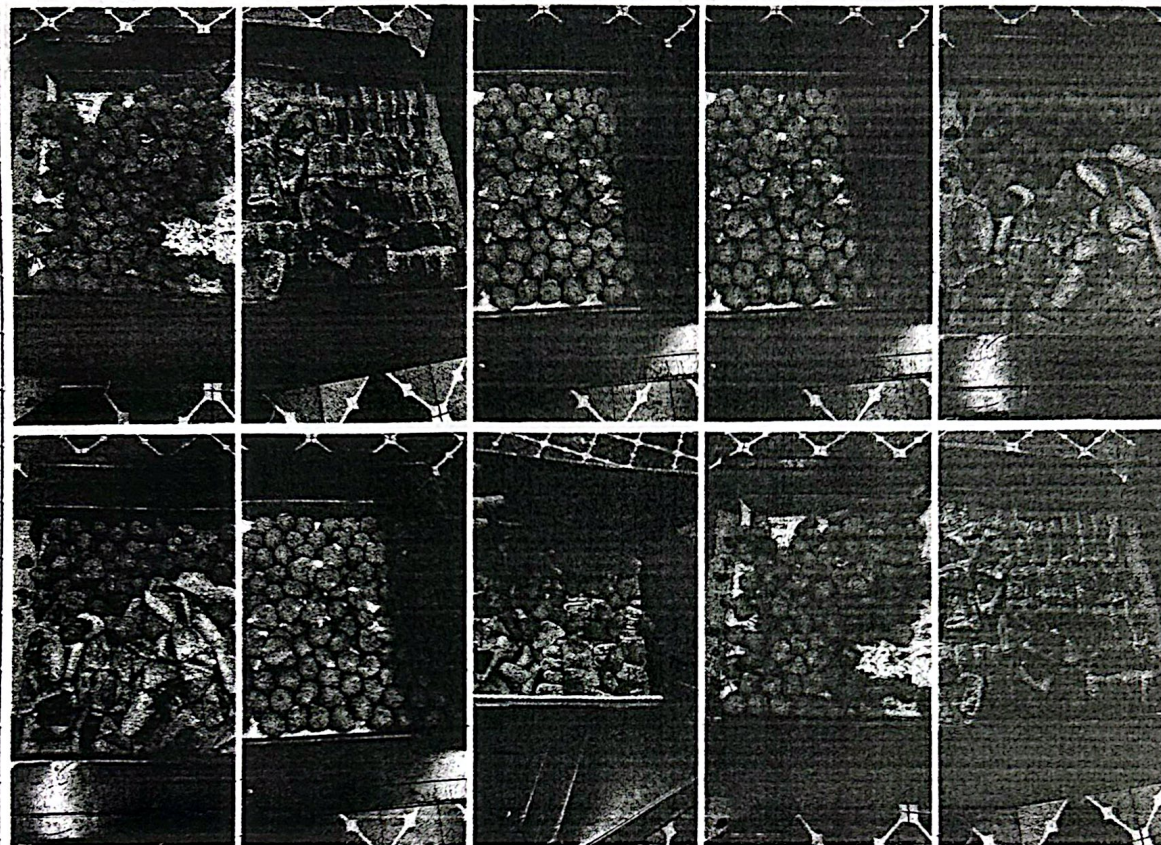

Direção Artística

Foi feita a contratação de um profissional responsável pela concepção estética do espetáculo, orientação da interpretação cênica, organização visual e padronização artística da Cantata. A direção artística é fundamental durante os ensaios e apresentações, pois conduz o processo criativo, garante a unidade estética do espetáculo, orienta os intérpretes quanto à expressividade e presença cênica, e assegura a coerência visual e artística da Cantata, contribuindo diretamente para a qualidade final da apresentação.

35 3413.0439 | 9 9919.8705
Rua Pará, 750 - Sta. Luzia - Passos/MG

CNPJ: 21.563.552/0001-88
f@ coralpequenoscantores





CNPJ: 21.563.552/0001-88 | @coralpequenoscantores

35 3413.0439 | 9 9919.8705
Rua Pará, 750 - Sta. Luzia - Passos/MG

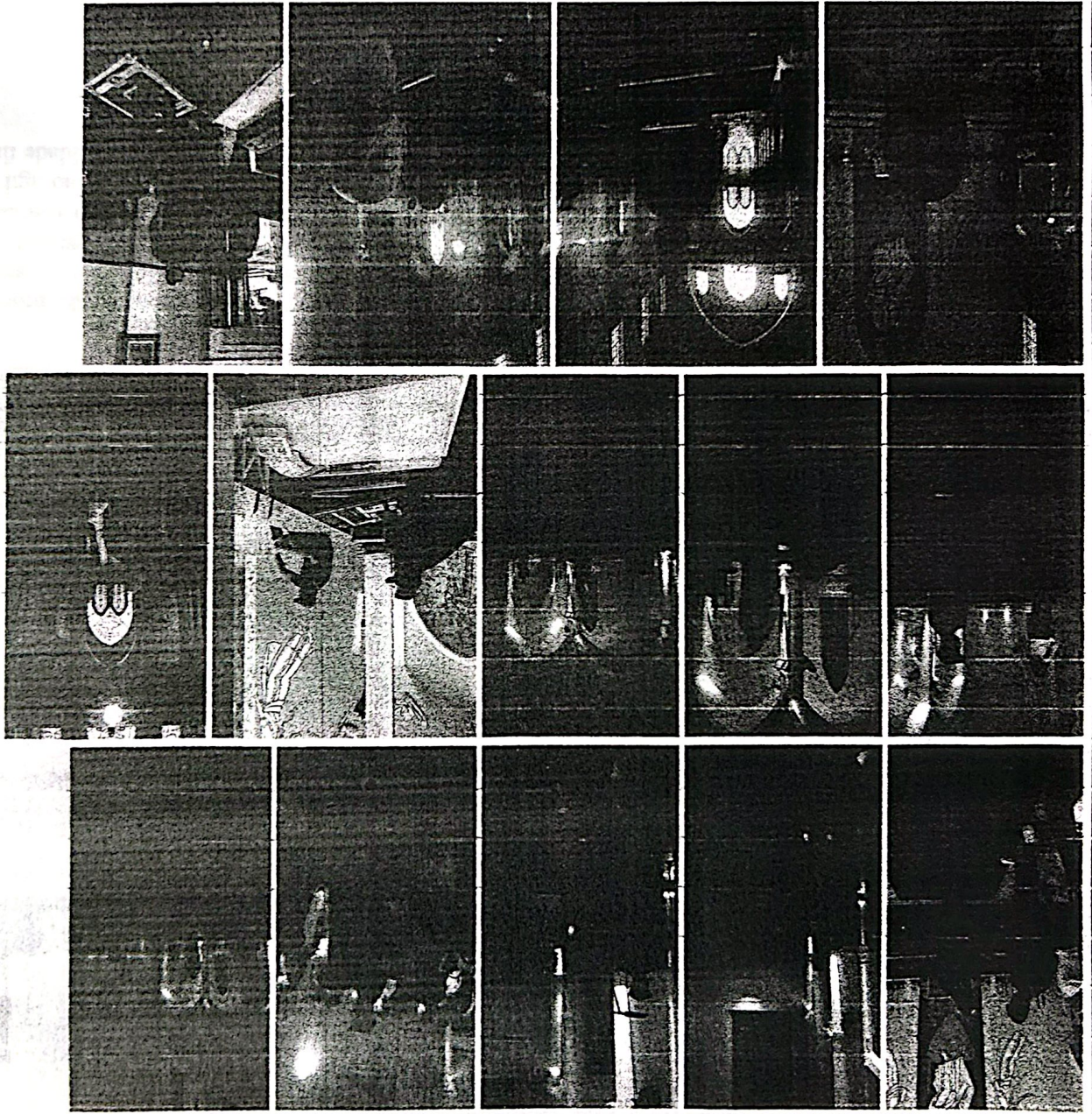

Associação Cultural e Educacional
Projeto Arte & Cultura

Associação Cultural e Educacional
Projeto Arte & Cultura

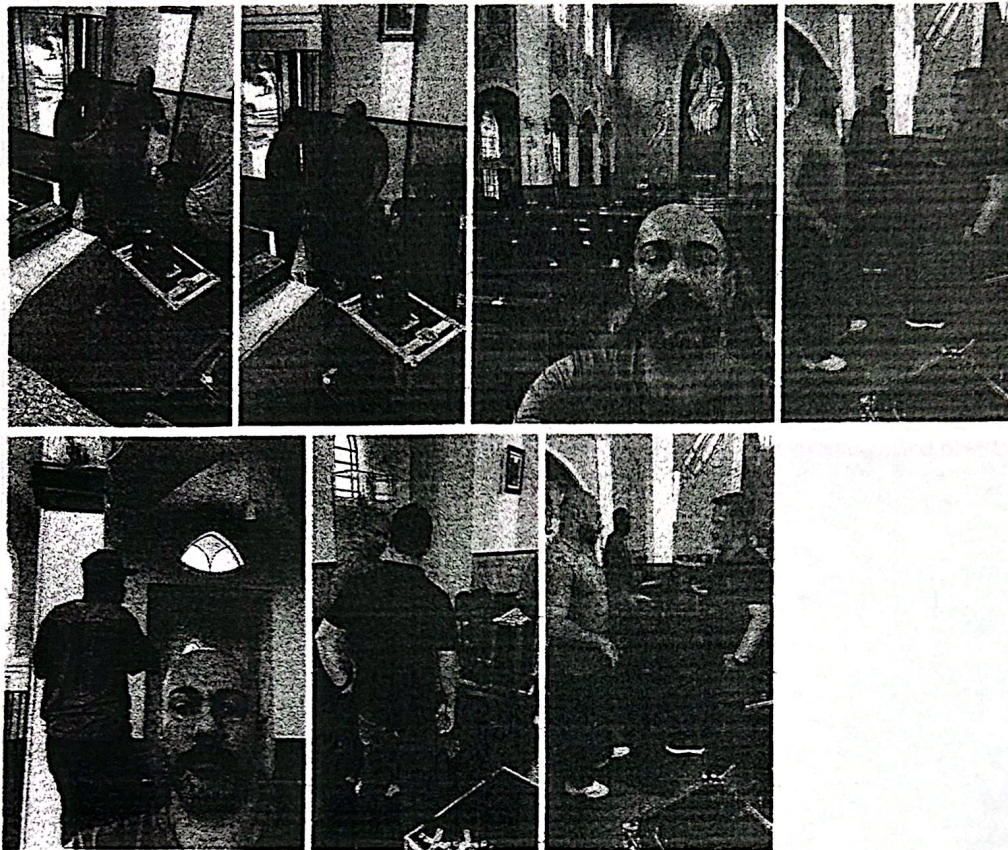

Produção Geral

Realizamos a contratação de um profissional responsável pela coordenação global da execução do projeto, integração das equipes técnica e artística, controle de cronograma, articulação entre os diferentes setores e apoio à gestão da execução. A *Produção Geral* é fundamental durante os ensaios e apresentações, pois garante que todas as etapas ocorram de forma organizada e dentro do planejamento, assegurando o funcionamento adequado da infraestrutura, o cumprimento de horários, a comunicação eficiente entre as equipes e a resolução ágil de demandas operacionais, contribuindo diretamente para o bom andamento das atividades e para a qualidade final do espetáculo.

35 3413.0439 | 9 9919.8705
Rua Pará, 750 - Sta. Luzia - Passos/MG

CNPJ: 21.563.552/0001-88
f @ coralpequenoscantores



Associação Cultural e Educacional
Projeto Arte & Cultura



35 3413.0439 | 9 9919.8705
Rua Pará, 750 - Sta. Luzia - Passos/MG

CNPJ: 21.563.552/0001-88
f coralpequenoscantores





CNPJ: 21.563.552/0001-88 | @coralpequenoscantores

3413.0439 | 9 9919.8705
Rua Pará, 750 - Sta. Luzia - Passos/MG

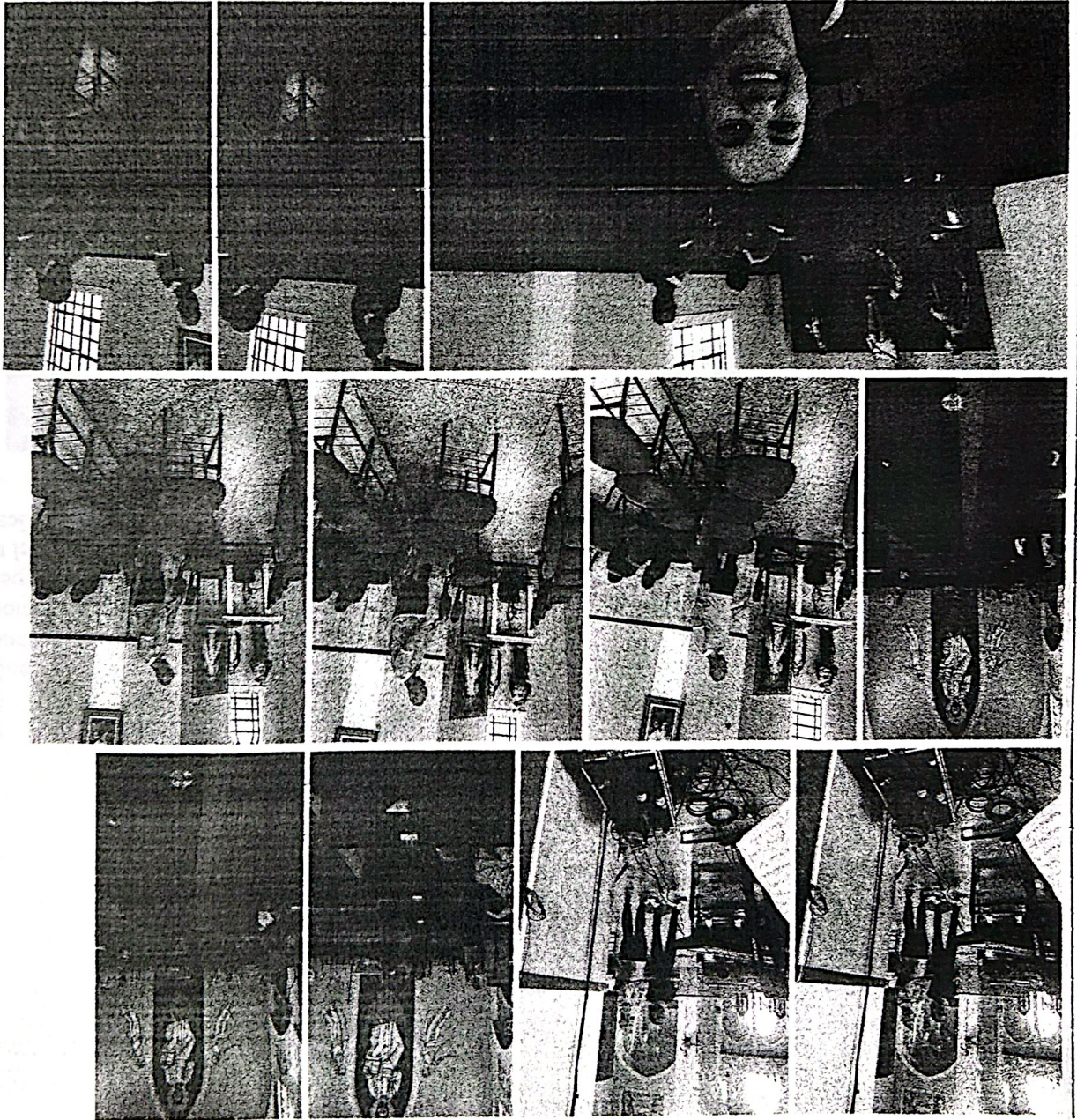

Pequenos Cantores
de Passos



Associação Cultural e Educacional
Projeto Arte & Cultura

Associação Cultural e Educacional
Projeto Arte & Cultura

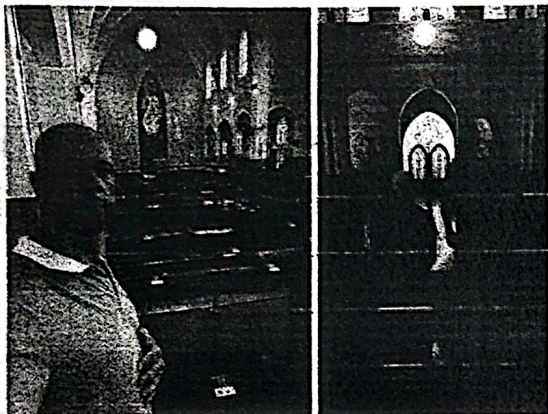

Cachê do Coro Convidado – Canarinhos de Itabirito:

contratação do cachê artístico referente às apresentações e à participação no projeto. A presença dos Canarinhos de Itabirito na Cantata de Natal de Passos é de grande relevância artística e cultural, considerando sua reconhecida trajetória, excelência musical e contribuição para a formação coral no cenário nacional. A participação de dois coros em uma mesma apresentação amplia a riqueza sonora e estética do espetáculo, possibilita arranjos vocais mais complexos, promove o intercâmbio artístico entre grupos e eleva o nível técnico e expressivo da Cantata, proporcionando ao público uma experiência musical mais impactante e diversificada.

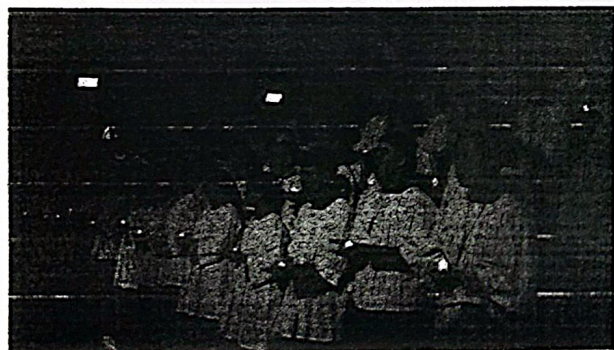

prestação de transporte para deslocamento do coro convidado, sendo feito o trajeto de Itabirito a Passos no dia 20/12 e volta de Passos a Itabirito no dia 21/12 após o encerramento da apresentação, transportando a equipe e materiais necessários à realização do projeto.

35 3413.0439 | 9 9919.8705
Rua Pará, 750 - Sta. Luzia - Passos/MG

CNPJ: 21.563.552/0001-88
@ coralpequenoscantores



Associação Cultural e Educacional
Projeto Arte & Cultura

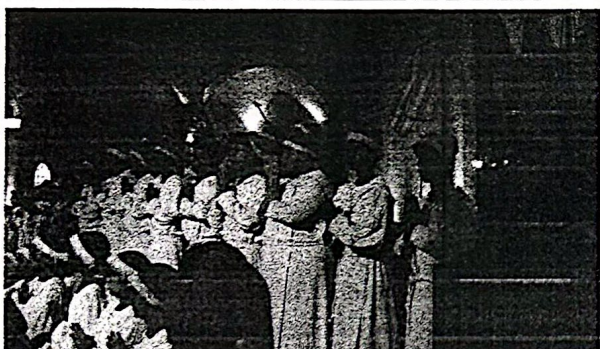
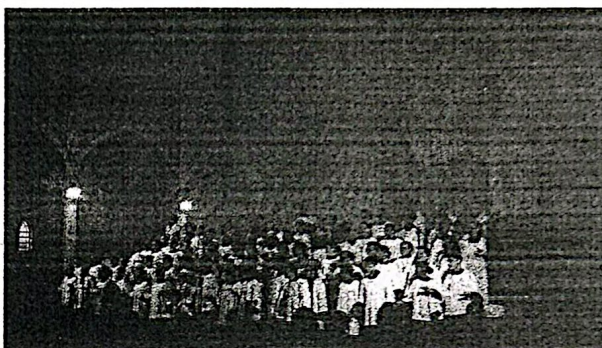
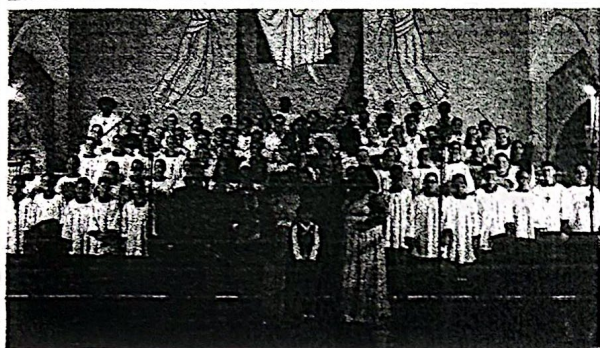
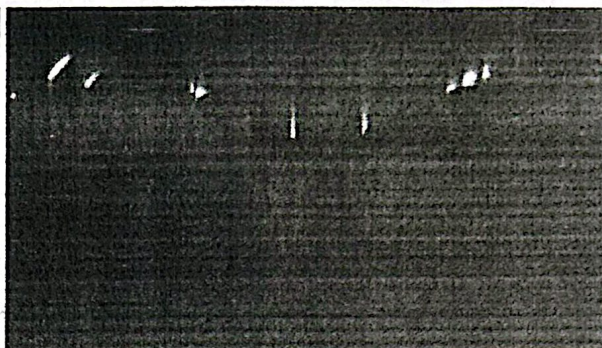
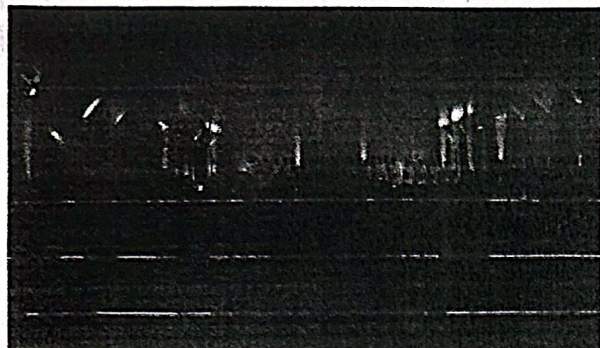

TRANSPORTE

Contratação de transporte para deslocamento do coro convidado, sendo feito o trajeto de ida Itabirito x Passos no dia 18/12 e volta de Passos x Itabirito no dia 21/12 após o encerramento da apresentação, transportando a equipe e materiais necessários à execução do projeto.

b. Ataque dos objetivos:

A "Cantata de Natal de Passos", consistiu em:

35 3413.0439 | 9 9919.8705
Rua Pará, 750 - Sta. Luzia - Passos/MG

CNPJ: 21.563.552/0001-88
f@ coralpequenoscantores



Associação Cultural e Educacional
Projeto Arte & Cultura

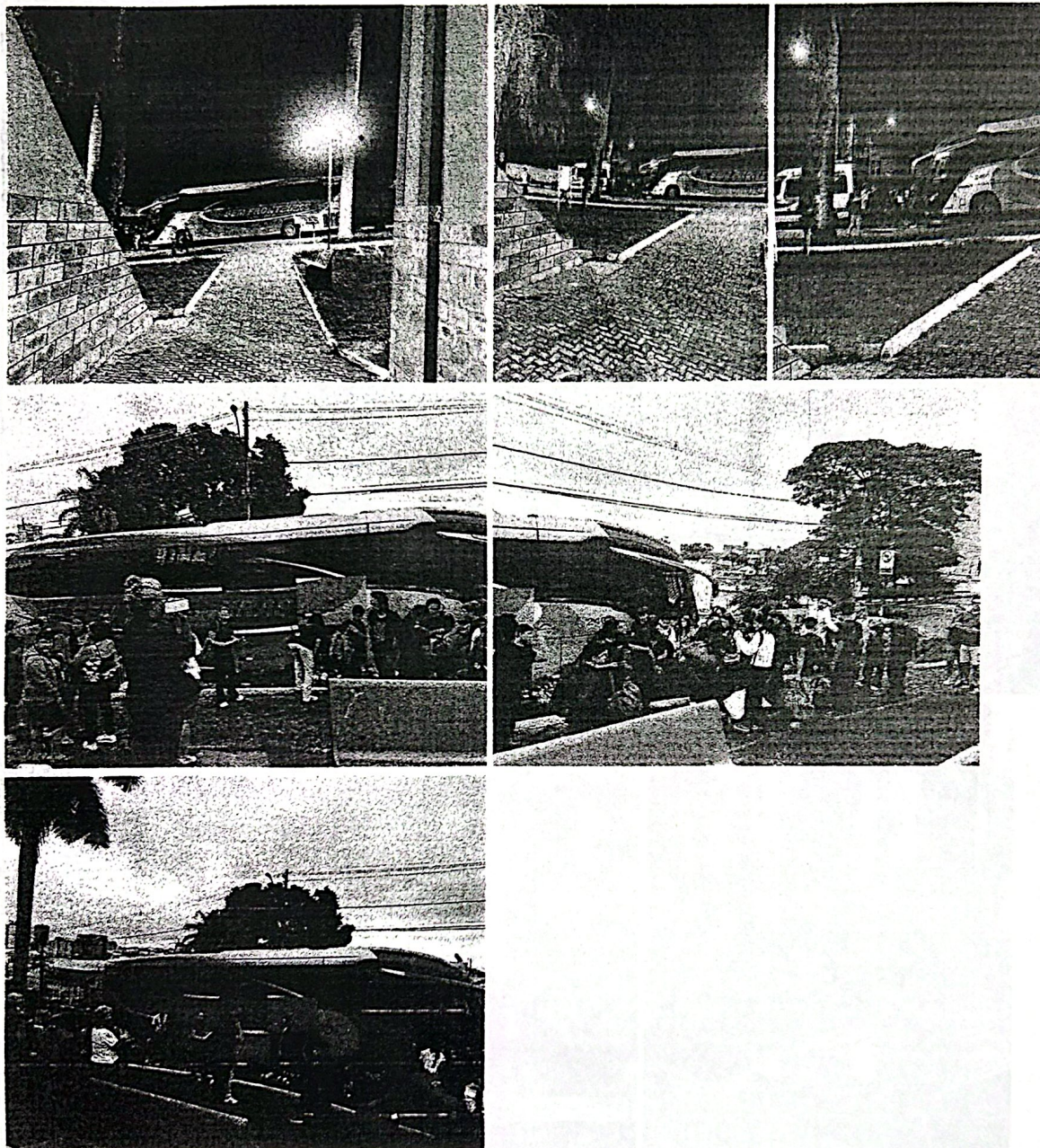

b. Alcance dos objetivos;

A "Cantata de Natal de Passos", consistiu em:

35 3413.0439 | 9 9919.8705
Rua Pará, 750 - Sta. Luzia - Passos/MG

CNPJ: 21.563.552/0001-88
f @ coralpequenoscantores



Associação Cultural e Educacional
Projeto Arte & Cultura



- Ensaio Geral, que ocorreu no dia 19/12/25;
- 2 apresentações, ocorrendo no dia 20/12 e 21/12, as 20h, no Santuário de Nossa Senhora da Penha.

c. Meta alcançada, população beneficiada e descrição do alcance social por meio de indicadores comparativos entre as situações anteriores, durante e posterior à implantação do projeto;

Em média de 500 pessoas por dia assistiram as apresentações da “Cantata de Natal de Passos”.

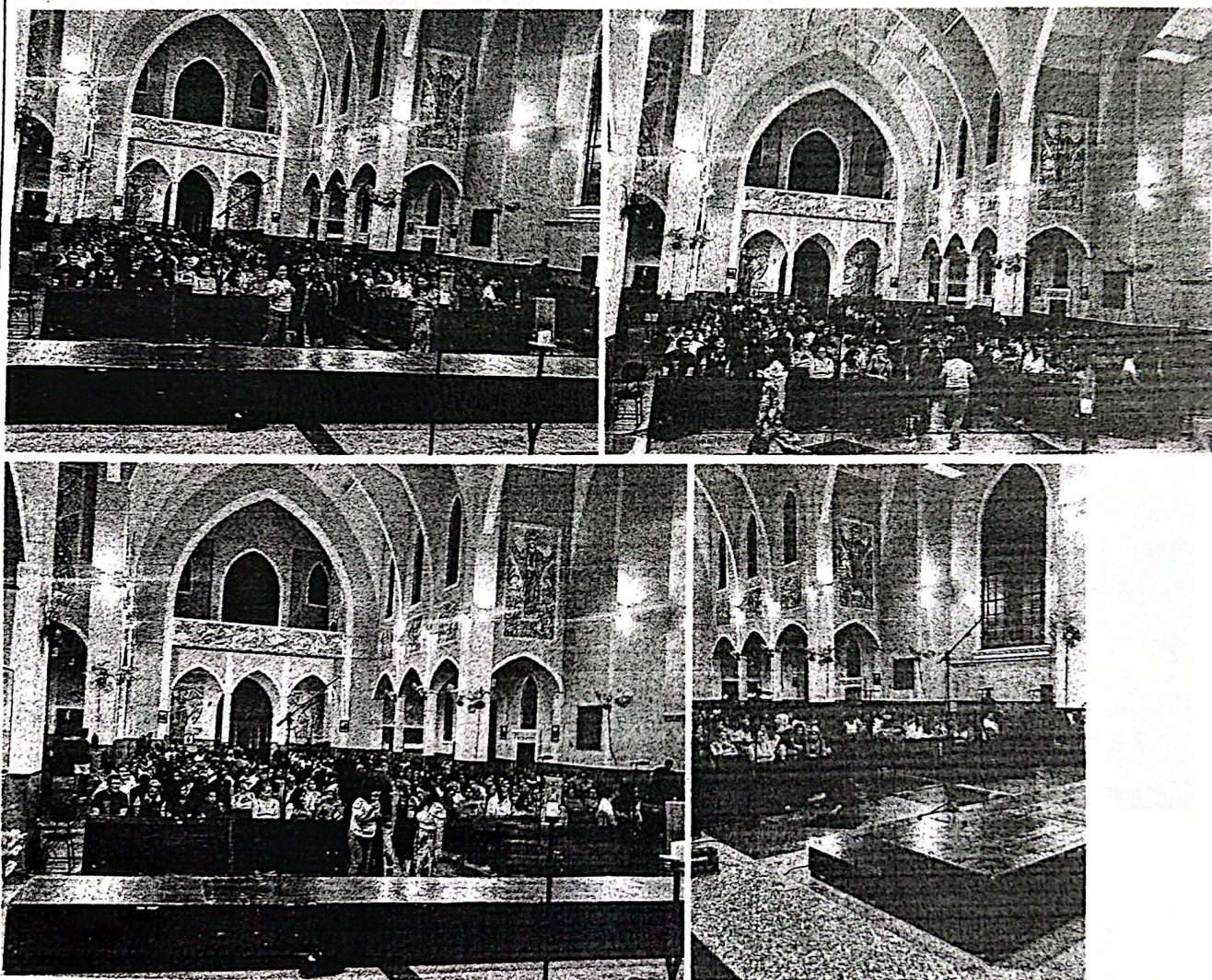

35 3413.0439 | 9 9919.8705
Rua Pará, 750 - Sta. Luzia - Passos/MG

CNPJ: 21.563.552/0001-88
f @ coralpequenoscantores



Associação Cultural e Educacional
Projeto Arte & Cultura

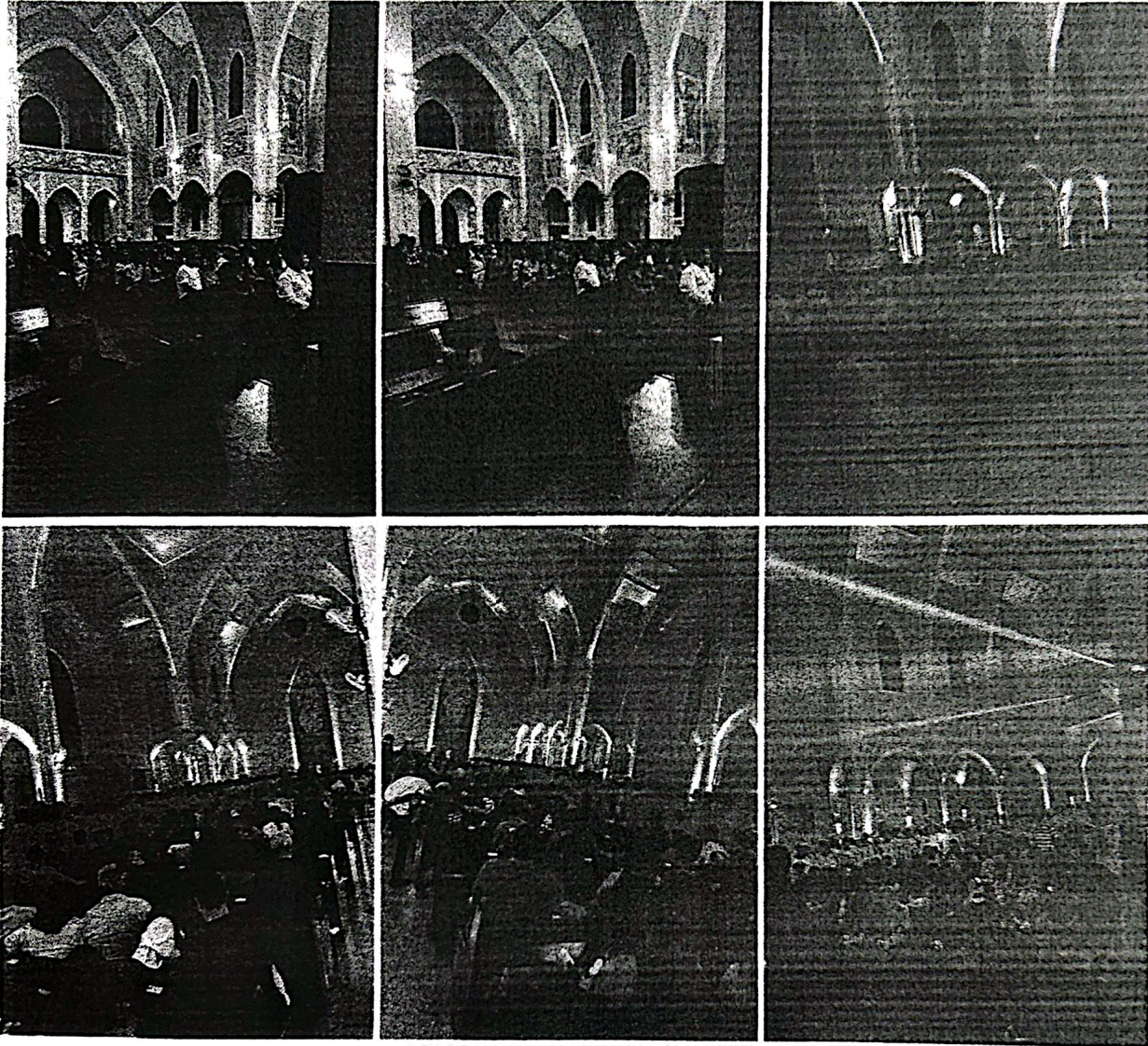

35 3413.0439 | 9 9919.8705
Rua Pará, 750 - Sta. Luzia - Passos/MG

CNPJ: 21.563.552/0001-88
f @ coralpequenoscantores



Associação Cultural e Educacional
Projeto Arte & Cultura

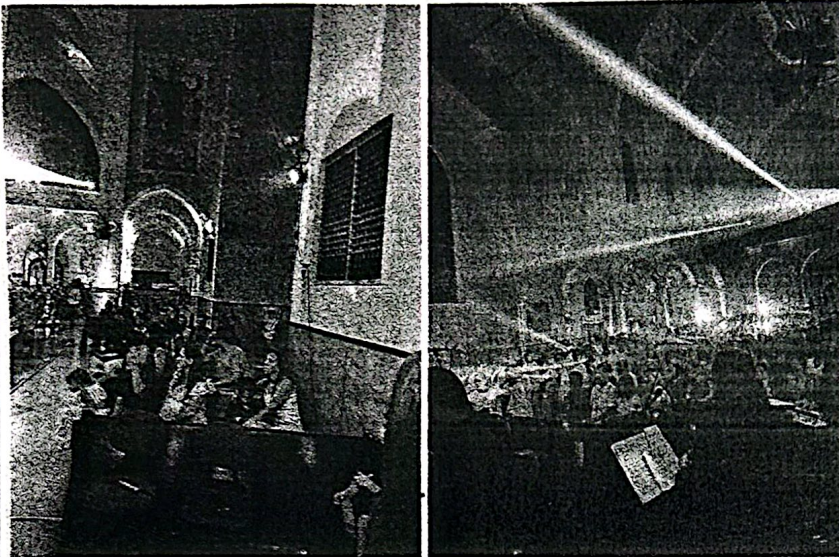

d. Avaliação da qualidade dos serviços prestados;

Os serviços prestados foram realizados dentro do esperado e as apresentações aconteceram normalmente, sem haver intercorrências.

e. Montante de recursos aplicados;

R\$99.619,44 - Noventa e nove mil e seiscentos e dezenove reais e quarenta e quatro centavos foram investidos no mês de dezembro

f. Avaliação do projeto aprovado em relação com o objeto executado;

Realizado conforme projeto aprovado, não havendo necessidade de alterações.

g. Detalhamento das atividades que estão sendo realizadas no atendimento ao público-alvo.

O público alvo foi beneficiado com as apresentações da "Cantata de Natal de Passos".

Abaixo contém alguns links das postagens feitas para divulgação do evento.

https://www.instagram.com/p/DRM8V12EWB4/?utm_source=ig_web_copy_link&igsh=MzRIODBiNWFIZA==

https://www.instagram.com/reel/DQtwXLOEbM0/?utm_source=ig_web_copy_link&igsh=MzRIODBiNWFIZA==

https://www.instagram.com/p/DSAe3QqkbpR/?utm_source=ig_web_copy_link&igsh=MzRIODBiNWFIZA==

https://www.instagram.com/p/DSIrB_Jkt2J/?utm_source=ig_web_copy_link&igsh=MzRIODBiNWFIZA==

https://www.instagram.com/reel/DSVA9hBDp5j/?utm_source=ig_web_copy_link&igsh=MzRIODBiNWFIZA==

https://www.instagram.com/reel/DSVJ2EqkRxi/?utm_source=ig_web_copy_link&igsh=MzRIODBiNWFIZA==

https://www.instagram.com/p/DSX3zp9IQh4/?utm_source=ig_web_copy_link&igsh=MzRIODBiNWFIZA==

https://www.instagram.com/p/DSYXULQISDt/?utm_source=ig_web_copy_link&igsh=MzRIODBiNWFIZA==

35 3413.0439 | 9 9919.8705
Rua Pará, 750 - Sta. Luzia - Passos/MG

CNPJ: 21.563.552/0001-88
f@ coralpequenoscantores



https://www.instagram.com/reel/DSdoZ-SkZQa/?utm_source=ig_web_copy_link&igsh=MzRIODBiNWFIZA==
https://www.instagram.com/reel/DSfCFBUEcBM/?utm_source=ig_web_copy_link&igsh=MzRIODBiNWFIZA==
https://www.instagram.com/reel/DSH8Ivmka2k/?utm_source=ig_web_copy_link&igsh=MzRIODBiNWFIZA==
https://www.instagram.com/p/DSiqEGzEmtE/?utm_source=ig_web_copy_link&igsh=MzRIODBiNWFIZA==
https://www.instagram.com/reel/DSkDS6gkVXk/?utm_source=ig_web_copy_link&igsh=MzRIODBiNWFIZA==
https://www.instagram.com/p/DSk4R0dkR41/?utm_source=ig_web_copy_link&igsh=MzRIODBiNWFIZA==
https://www.instagram.com/reel/DSIR8hkEV_D/?utm_source=ig_web_copy_link&igsh=MzRIODBiNWFIZA==
https://www.instagram.com/p/DSntJW1ksgV/?utm_source=ig_web_copy_link&igsh=MzRIODBiNWFIZA==
https://www.instagram.com/reel/DSpT6DuEbPK/?utm_source=ig_web_copy_link&igsh=MzRIODBiNWFIZA==
<https://novaresende.portaldacidade.com/noticias/regiao/9a-cantata-de-natal-de-passos-reunc-mais-de-mil-pessoas-5957>

h. Fotos e demais comprovações, quando aplicável.

i. os documentos de comprovação do cumprimento da contrapartida, quando aplicável.

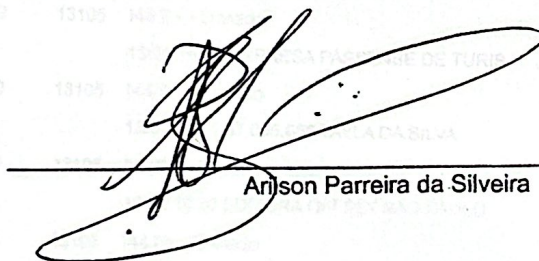

Arilson Parreira da Silveira

TELEFONE: (35)3413-0439

NOME DO CONTATO: Arilson Parreira da Silveira

E-MAIL: contatopequenoscantores@gmail.com

ENDEREÇO: Rua da Praia, nº 389 - Bairro Penha - Passos/MG - 37904-008

Ilmo. Sr.: Nasson Bueno da Silva (Gestor da Parceria)

35 3413.0439 | 9 9919.8705
Rua Pará, 750 - Sta. Luzia - Passos/MG

CNPJ: 21.563.552/0001-88
f @ coralpequenoscantores



Visualizar Pix agrupados

G331230806088583010
23/02/2026 08:09:51

Consultas - Extrato de conta corrente
ExpansaoASerOcultadaVersoesAnteriores: Extrato de Conta corrente: Conta corrente;

Cliente - Conta atual

Agência 194-5
Conta corrente 73174-9 ASSOCIACAO P ARTE&CULTURA
Período do extrato 01 / 2026

Lançamentos

Dt. balancete	Dt. movimento	Ag. origem	Lote	Histórico	Documento	Valor R\$	Saldo
06/05/2025		0000	00000	000 Saldo Anterior			0,00 C
13/01/2026		0194	99015	870 Transferência recebida	550.194.000.073.002	100.000,00 C	
				13/01 12:28 PMP CONTA MOVIMENTO			
13/01/2026		0000	13105	144 Pix - Enviado	11.301	15.400,00 D	
				13/01 18:30 M2 PRODUCOES E EVENTOS			
13/01/2026		0000	13105	144 Pix - Enviado	11.302	418,60 D	
				13/01 18:30 PANIFICADORA PALADAR			
13/01/2026		0000	13105	144 Pix - Enviado	11.303	1.208,00 D	
				13/01 18:30 AQUILES BUFFET E SALGADER			
13/01/2026		0000	13105	144 Pix - Enviado	11.304	10.000,00 D	
				13/01 18:30 FELIPE TERRA DO CARMO 064			
13/01/2026		0000	13105	144 Pix - Enviado	11.305	1.920,00 D	
				13/01 18:30 EMPRESA PASSENSE DE TURIS			
13/01/2026		0000	13105	144 Pix - Enviado	11.306	5.000,00 D	
				13/01 18:30 57.006.656 TAYLA DA SILVA			
13/01/2026		0000	13105	144 Pix - Enviado	11.307	1.710,00 D	
				13/01 18:30 EDITORA OFFSET SAO PAULO			
13/01/2026		0000	13105	144 Pix - Enviado	11.308	5.000,00 D	
				13/01 18:30 19.275.424 MAURILIO LEMOS			
13/01/2026		0000	13105	144 Pix - Enviado	11.309	5.000,00 D	
				13/01 18:30 41.133.731 MESSIAS DONIZE			
13/01/2026		0000	13105	144 Pix - Enviado	11.310	5.000,00 D	
				13/01 18:30 ALINE TAVARES PEREIRA 102			
13/01/2026		0000	13105	144 Pix - Enviado	11.311	1.343,40 D	
				13/01 18:30 SUPERMERCADO TIAGO			
13/01/2026		0000	13105	144 Pix - Enviado	11.312	7.500,00 D	40.500,00 C
				13/01 18:30 THAYS SIMOES			
14/01/2026		0000	13105	144 Pix - Enviado	11.401	16.500,00 D	
				14/01 10:10 ASSOCIACAO CULTURAL CORAL			
14/01/2026		0000	13105	144 Pix - Enviado	11.402	8.000,00 D	16.000,00 C
				14/01 10:10 LUCAS OLIVEIRA DE JESUS 4			
15/01/2026		0000	13105	144 Pix - Enviado	11.501	13.200,00 D	2.800,00 C
				15/01 16:50 EXPRESSO SEM FRONTEIRAS L			
22/01/2026		0000	13105	144 Pix - Enviado	12.201	2.419,44 D	380,56 C
				22/01 16:21 ASSOCIACAO CULTURAL CORAL			
31/01/2026		0000	00000	999 S A L D O			380,56 C

*** A CONTA NAO FOI MOVIMENTADA ***

Aceita Pix? É o jeito mais rápido de vender. Seu cliente paga e você recebe em segundos. Cadastre sua chave Pix PJ no BB Digital, App ou agências.

OBSERVAÇÕES:

Transação efetuada com sucesso por: JG422163 CAIO RENATO FARIA DE MOURA.

Visualizar Pix agrupados



G331230806088583011
23/02/2026 08:10:02

Consultas - Extrato de conta corrente
ExpansaoASerOcultadaVersoesAnteriores: Extrato de Conta corrente: Conta corrente;

Cliente - Conta atual

Agência 194-5
Conta corrente 73174-9 ASSOCIACAO PARTE&CULTURA
Período do extrato Mês atual

Lançamentos

Dt. balancete	Dt. movimento	Ag. origem	Lote	Histórico	Documento	Valor R\$	Saldo
22/01/2026		0000	00000	000 Saldo Anterior			380,56 C
10/02/2026		0194	99021	470 Transferência enviada	610.194.000.073.002	380,56 D	0,00 C
				10/02 19:20 PMP CONTA MOVIMENTO			
23/02/2026		0000	00000	999 SAL D O			0,00 C
Saldo							0,00 C
Juros *							0,00
Data de Debito de Juros							27/02/2026
IOF *							0,00
Data de Debito de IOF							02/03/2026

*** A CONTA NAO FOI MOVIMENTADA ***

Aceita Pix? E o jeito mais rapido de vender. Seu cliente paga e voce recebe em segundos. Cadastre sua chave Pix PJ no BB Digital, App ou agencias.

OBSERVAÇÕES:

Transação efetuada com sucesso por: JG422163 CAIO RENATO FARIA DE MOURA.

[Handwritten signature]
CAIO RENATO FARIA DE MOURA
Presidente da Associação Cultural Educacional Projeto Arte & Cultura
Rua ...

3413 0437 99 9999.9999

CNPJ 21.561.952/0001-88



JUSTIFICATIVA ALIMENTAÇÃO VIAGEM - CANARINHOS DE ITABIRITO

Informa-se que foi realizado o pagamento no valor de R\$2.419,44 à Associação Cultural Coral Os Canarinhos de Itabirito, referente às despesas com alimentação durante a viagem e o período de estadia na cidade de Passos, por ocasião da participação do coro no projeto.

Esclarece-se que tais despesas foram inicialmente custeadas com recursos próprios da Associação, uma vez que, à época da realização das atividades, os recursos financeiros do projeto ainda não haviam sido creditados. Diante dessa situação, a Associação efetuou o pagamento da alimentação necessária para viabilizar sua participação, garantindo o cumprimento da programação prevista.

Após o recebimento da verba do projeto, o valor correspondente às despesas realizadas foi devidamente estornado à Associação Cultural Coral Os Canarinhos de Itabirito, como forma de ressarcimento dos gastos assumidos antecipadamente.

Anexam-se a esta justificativa as notas fiscais e os comprovantes de pagamento referentes às despesas efetuadas, para fins de comprovação e transparência.

Passos, 23 de Janeiro de 2026

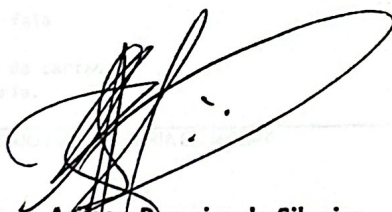

Arilson Parreira da Silveira
Presidente da Associação Cultural Educacional Projeto Arte e Cultura
"Pequenos Cantores de Passos"



SISBB - SISTEMA DE INFORMACOES BANCO DO BRASIL
26/01/2026 - AUTOATENDIMENTO - 09.03.46
0194500194 0001

Comprovante Pix

CLIENTE: ASSOCIACAO P ARTE&CULTURA
AGENCIA: 0194-5 CONTA: 73.174-9

=====

SOBRE A TRANSACAO

ID: E000000020260122191525957672857
CNPJ DO PAGADOR: 21.563.552/0001-88
VALOR: R\$2.419,44
TARIFA: R\$0,00
DATA: 22/01/2026 - 16:21:06

PAGO PARA: Associacao Cultural Coral Os Canarin
CNPJ: 21.144.522/0001-37
CHAVE PIX: +5531986431242
INSTITUICAO: 00000000 BCO DO BRASIL S.A.
AGENCIA: 0849 - CONTA: 0000000000000035831
TIPO DE CONTA: Conta Corrente

Esta transação pode ser tarifada em até 0,99%,
com valor máximo de R\$10,00. O valor definitivo
poderá ser consultado no BBDPJ.

Notificacao enviada em: 22/01/2026 - 16:21:06

=====

DOCUMENTO: 012201
AUTENTICACAO SISBB: 7.90B.6A7.10F.60B.4F1
=====

Central de Atendimento BB
4004 0001

Consultas, informacoes e servicos transacionais.

SAC BB

0800 729 0722

Informacoes, reclamacoes, cancelamento de produ-
tos e servicos.

Ouvidoria

0800 729 5678

Reclamacoes nao solucionadas nos canais
habituais agencia, SAC e Demais canais de
atendimento.

Atendimento a deficientes auditivos ou fala

0800 729 0088

Informacoes, reclamacoes, cancelamento de cartao
e outros produtos e servicos de Ouvidoria.

Transação efetuada com sucesso por: JG422163 CAIO RENATO FARIA DE MOURA.

Recebemos de PANORAMA PANIFICADORA LTDA os produtos e/ou serviços constantes da Nota Fiscal Eletrônica indicada ao lado.
Emissão: 22/12/2025 Dest/Rem: ASSOCIACAO CULTURAL E EDUCACIONAL PROJETO ARTE&CULTURA Valor Total: R\$ 1.120,00

NF-e
Nº 000.000.182
Série 001

DATA DO RECEBIMENTO IDENTIFICAÇÃO E ASSINATURA DO RECEBEDOR



PANORAMA PANIFICADORA LTDA

RUA JOAO PIMENTA, 181,, SAO BENEDITO,
37900-206, Passos - MG

DANFE
Documento Auxiliar da
Nota Fiscal Eletrônica
0 - ENTRADA 1
1 - SAÍDA
Nº 000.000.182
SÉRIE 001
FOLHA 1/1



CHAVE DE ACESSO

3125 1245 4592 9500 0105 5500 1000 0001 8210 0325 3743

Consulta de autenticidade no portal nacional da NF-e
www.nfe.fazenda.gov.br/portal ou no site da Sefaz autorizadora

NATUREZA DA OPERAÇÃO

VENDA

PROTOCOLO DE AUTORIZAÇÃO DE USO

131257179276815 - 22/12/2025 09:52:16

INSCRIÇÃO ESTADUAL

0042807950027

INSCRIÇÃO ESTADUAL DO SUBSTITUTO TRIBUTÁRIO

CNPJ / CPF

45.459.295/0001-05

DESTINATÁRIO / REMETENTE

NOME / RAZÃO SOCIAL
ASSOCIACAO CULTURAL E EDUCACIONAL PROJETO ARTE&CULTURA

CNPJ / CPF

21.563.552/0001-88

DATA DA EMISSÃO

22/12/2025

ENDEREÇO

RUA PARÁ, 750

BAIRRO / DISTRITO

JARDIM COLÉGIO DE PASSOS

CEP

37.900-224

DATA DA SAÍDA

22/12/2025

MUNICÍPIO

Passos

UF

MG

TELEFONE / FAX

(35) 3521-0252

INSCRIÇÃO ESTADUAL

HORA DA SAÍDA

09:52

FATURA

PAGAMENTO À VISTA

CÁLCULO DO IMPOSTO

BASE DE CÁLCULO DO ICMS	0,00	VALOR DO ICMS	0,00	BASE DE CÁLCULO DO ICMS SUBST.	0,00	VALOR DO ICMS SUBST.	0,00	VALOR DO PIS	0,00	VALOR TOTAL DOS PRODUTOS	1.120,00		
VALOR DO FRETE	0,00	VALOR DO SEGURO	0,00	DESCONTO	0,00	OUTRAS DESPESAS	0,00	VALOR DO IPI	0,00	VALOR DO COFINS	0,00	VALOR TOTAL DA NOTA	1.120,00

TRANSPORTADOR / VOLUMES TRANSPORTADOS

NOME / RAZÃO SOCIAL		FRETE POR CONTA	CÓDIGO ANTT	PLACA DO VEÍCULO	UF	CNPJ / CPF
ASSOCIACAO CULTURAL E EDUCACIONAL PROJETO ARTE&CULTURA		9 - Sem Frete				
ENDEREÇO		MUNICÍPIO		UF	INSCRIÇÃO ESTADUAL	
QUANTIDADE	ESPÉCIE	MARCA	NUMERAÇÃO	PESO BRUTO	PESO LÍQUIDO	

DADOS DOS PRODUTOS / SERVIÇOS

CODIGO PRODUTO	DESCRIÇÃO DO PRODUTO / SERVIÇO	NCM/SH	O/CST	CFOP	UNID	QTDE	VALOR UNITÁRIO	VALOR DESCONTO	VALOR TOTAL	BASE DE CÁLC. ICMS	VALOR ICMS	VALOR IPI	ALIQ %	
													ICMS	IPI
796098	LANCHE	09012100	040	5102	LN	56,00	20,00	0,00	1.120,00	0,00	0,00	0,00	0,00	0,00

DADOS ADICIONAIS

INFORMAÇÕES COMPLEMENTARES
CHAVE PIX : 45459295000105 PADARIA PANROMA

RESERVADO AO FISCO

DATA E HORA DA IMPRESSÃO: 22/12/2025 09:53:04

Syntax Tecnologia | (35) 3522-7999



Comprovante BB

Plx Enviado

R\$ 560,00

21/12/2025 às 11:27:00

Recebedor

Panificadora Mais Sabor

CNPJ

45.459.295/0001-05

Agência

1692

Conta

677817

Instituição

60746948 BCO BRADESCO S.A.

Tipo de conta

Conta Corrente

Chave Pix

45459295000105

Pagador

Coral Os Canarinhos de It

CNPJ

21.144.522/0001-37

Agência

0849-4

Conta

3583-1

Instituição

00000000 BCO DO BRASIL S.A.

Informações adicionais

ID: E0000000020251221142441163803168

Comprovante emitido em: 22/12/2025 às 15:04:22

Documento: 00000000122206

Autenticação SISBB: 8.728.461.30B.8F4.F5F

Esta transação pode ser tarifada em até 0,99%, com valor máximo de R\$10,00. O valor definitivo poderá ser consultado no BBDPJ.

Central de Relacionamento:

4004 0001 Capitais e regiões metropolitanas.

0800 729 0001 Demais localidades.

SAC: 0800 729 0722

Ouvidoria: 0800 729 5678

Atendimento a deficientes auditivos ou de fala:

0800 729 0088

Esse é o novo comprovante do Banco do Brasil.
Mais clareza nas informações, facilitando sua vida.



Comprovante BB

Plx Enviado

R\$ 560,00

22/12/2025 às 15:07:40

Recebedor

Panificadora Mais Sabor

CNPJ

45.459.295/0001-05

Agência

1692

Conta

677817

Instituição

60746948 BCO BRADESCO S.A.

Tipo de conta

Conta Corrente

Chave Pix

45459295000105

Pagador

Coral Os Canarinhos de It

CNPJ

21.144.522/0001-37

Agência

0849-4

Conta

3583-1

Instituição

00000000 BCO DO BRASIL S.A.

Informações adicionais

ID: E0000000020251222180508267842351

Comprovante emitido em: 22/12/2025 às 15:08:58

Documento: 00000000122209

Autenticação SISBB: E.499.BF3.E8F.7AF.9EC

Esta transação pode ser tarifada em até 0,99%, com valor máximo de R\$10,00. O valor definitivo poderá ser consultado no BBDPJ.

Central de Relacionamento:

4004 0001 Capitais e regiões metropolitanas.

0800 729 0001 Demais localidades.

SAC: 0800 729 0722

Ouvidoria: 0800 729 5678

Atendimento a deficientes auditivos ou de fala:

0800 729 0088

Esse é o novo comprovante do Banco do Brasil.
Mais clareza nas informações, facilitando sua vida.

RECEBEMOS DE CHURRASCARIA EPA EIRELI OS PRODUTOS/SERVIÇOS CONSTANTES NA NOTA FISCAL INDICADA AO LADO		VALOR NOTA R\$ 437,71	NF-e
DATA DE RECEBIMENTO / /	IDENTIFICAÇÃO E ASSINATURA DO RECEBEDOR	DESTINATÁRIO ASSOCIACAO CULTURAL E EDUCACIONAL PROJETO ARTE&CULTURA	Nº: 000.000.146 SÉRIE : 2

 <p>CHURRASCARIA EPA EIRELI RUA DOUTOR BERNARDINO VIEIRA, 42 CENTRO PASSOS MG CEP: 37900060 TELEFONE: 35988420271</p>	<p>DANFE DOCUMENTO AUXILIAR DA NOTA FISCAL ELETRÔNICA</p> <p>0 - Entrada 1 1 - Saída 1</p> <p>Nº 000.000.146 SÉRIE : 2 FOLHA: 1 de 1</p>	
		<p>CHAVE DE ACESSO 3125 1235 3353 0300 0140 5500 2000 0001 4610 0000 1714</p> <p>Consulta de autenticidade no portal nacional da NF-e www.nfe.fazenda.gov.br/portal ou no site da Sefaz Autorizadora</p>

NATUREZA DA OPERAÇÃO VENDA DE MERCADORIA ADQUIRIDA OU RECEBIDA DE TERCEI	PROTOCOLO DE AUTORIZAÇÃO DE USO 131257194229936 - 30/12/2025 11:20:05
INSCRIÇÃO ESTADUAL 0035826280018	INSCRIÇÃO ESTADUAL SUB. TRIBUTARIA CNPJ 35.335.303/0001-40

DESTINATÁRIO/REMETENTE

NOME/RAZÃO SOCIAL ASSOCIACAO CULTURAL E EDUCACIONAL PROJETO ARTE&CULTURA		CNPJ/CPF 21.563.552/0001-88	DATA DA EMISSÃO 30/12/2025
ENDEREÇO RUA PARA, 750	BAIRRO/DISTRITO JARDIM COLEGIO DE PA	CEP 37900-224	DATA DE SAÍDA/ENTRADA 30/12/2025
MUNICÍPIO PASSOS	FONE/FAX (00) 0000-0000	UF MG	INSCRIÇÃO ESTADUAL HORA DE SAÍDA 11:14:49

FATURA

CÁLCULO DO IMPOSTO

BASE DE CÁLCULO DE ICMS 0,00	VALOR DO ICMS 0,00	BASE DE CÁLCULO ICMS ST 0,00	VALOR DO ICMS SUBSTITUIÇÃO 0,00	VALOR TOTAL DOS PRODUTOS 437,71
VALOR DO FRETE 0,00	VALOR DO SEGURO 0,00	DESCONTO 0,00	OUTRAS DESPESAS ACESSÓRIAS 0,00	VALOR DO IPI 0,00
			VALOR APROX. DOS TRIBUTOS 98,99	VALOR TOTAL DA NOTA 437,71

TRANSPORTADOR/VOLUMES TRANSPORTADOS

RAZÃO SOCIAL	FRETE POR CONTA 9-Sem Frete	CÓDIGO ANTT	PLACA DO VEÍC	UF	CNPJ/CPF
ENDEREÇO	MUNICÍPIO	UF	INSCRIÇÃO ESTADUAL		
QUANTIDADE	ESPÉCIE	MARCA	NUMERAÇÃO	PESO BRUTO	PESO LÍQUIDO

DADOS DO PRODUTO/SERVIÇO

COD. PROD.	DESCRIÇÃO DO PRODUTO/SERVIÇO	NCM SH	CSOSN	CFOP	UNID.	QUANT.	VALOR UNITARIO	VALOR TOTAL	B.CALC. ICMS	VALOR ICMS	VALOR IPI	ALÍQUOTAS		VALOR APROX. DOS TRIBUTOS
												ICMS	IPI	
00000000 00002	REFEICAO ESPECIAL	21069029	0 102	5102	KG	0,470	114,90000000	54,00	0,00	0,00	0,00	0,00	0,00	11,04
00000000 00120	SUCO DE LIMAO	22029900	0 500	5405	UNID	1,000	7,98000000	7,98	0,00	0,00	0,00	0,00	0,00	3,21
00000000 00002	REFEICAO ESPECIAL	21069029	0 102	5102	KG	0,288	114,90000000	33,09	0,00	0,00	0,00	0,00	0,00	6,77
00000000 00002	REFEICAO ESPECIAL	21069029	0 102	5102	KG	0,586	114,90000000	67,33	0,00	0,00	0,00	0,00	0,00	13,77
00000000 00002	REFEICAO ESPECIAL	21069029	0 102	5102	KG	0,080	114,90000000	9,19	0,00	0,00	0,00	0,00	0,00	1,88
00000000 00002	REFEICAO ESPECIAL	21069029	0 102	5102	KG	0,466	114,90000000	53,54	0,00	0,00	0,00	0,00	0,00	10,95
00000000 00002	REFEICAO ESPECIAL	21069029	0 102	5102	KG	0,666	114,90000000	76,52	0,00	0,00	0,00	0,00	0,00	15,65
00000000 00002	REFEICAO ESPECIAL	21069029	0 102	5102	KG	0,318	114,90000000	36,54	0,00	0,00	0,00	0,00	0,00	7,47
00000000 00008	COCA COLA LATA 350 ML	22021000	0 500	5405	UNID	4,000	7,50000000	30,00	0,00	0,00	0,00	0,00	0,00	12,05
00000000 00218	SUCO MISTO	22029900	0 500	5405	UNID	1,000	10,00000000	10,00	0,00	0,00	0,00	0,00	0,00	4,02
00000000 00002	REFEICAO ESPECIAL	21069029	0 102	5102	KG	0,518	114,90000000	59,52	0,00	0,00	0,00	0,00	0,00	12,18

DADOS ADICIONAIS

<p>INFORMAÇÕES COMPLEMENTARES (NOTA FISCAL REF A GASTOS NO DIA 21/12/2025) DOCUMENTO EMITIDO POR M E OU EPP OPTANTE PELO SIMPLES NACIONAL. NAO GERA DIREITO A CREDITO FISCAL DE IPI. PERMITE O APROVEITAMENTO DO CREDITO DE ICMS NO VALOR DE R\$ 0,00 CORRESPONDENTE A ALIQUOTA DE 0 Val Aprox Tributos Federais R\$ 59,70 (13,64%) Val Aprox Tributos Estaduais R\$ 39,29 (8,98%) Fonte: IBPT</p>	RESERVADO AO FISCO
--------------------------------------------------------------------------------------------------------------------------------------------------------------------------------------------------------------------------------------------------------------------------------------------------------------------------------------------------------------------------------------------------------	--------------------

CNPJ: 35.335.303/0001-40 - CHURRASCARIA GAUCHA EPA EIRELI - CHURRASCARIA EPA EIRELI - IE: 0035826280
018 - RUA DOUTOR BERNARDINO VIEIRA, 42 - CENTRO - Passos - MG - 37900060

DANFE - Documento Auxiliar da Nota Fiscal de Consumidor Eletrônica

COD	DESC	QTD	UN	V.UNIT	V. TOT
2	REFEICAO ESPECIAL	0,470	KG	X 114,90	54,00
120	SUCO DE LIMAO	1	UN	X 8,00	8,00
2	REFEICAO ESPECIAL	0,288	KG	X 114,90	33,09
2	REFEICAO ESPECIAL	0,586	KG	X 114,90	67,33
2	REFEICAO ESPECIAL	0,080	KG	X 114,90	9,19
2	REFEICAO ESPECIAL	0,466	KG	X 114,90	53,54
2	REFEICAO ESPECIAL	0,666	KG	X 114,90	76,52
2	REFEICAO ESPECIAL	0,318	KG	X 114,90	36,53
8	CDCA COLA LATA	350	ML	4UN X 7,50	30,00
218	SUCO HISTO	1	UN	X 10,00	10,00
2	REFEICAO ESPECIAL	0,518	KG	X 114,90	59,51

QTD TOTAL DE ITENS 11
TOTAL R\$ 437,71

PAGAMENTOS

Doutros 437,71
Valor aproximado dos tributos deste cupom (conforme Lei Fed. 12741/2012) 98,91

Consulte pela chave de acesso em: <https://portaisped.fazenda.mg.gov.br/portainfca>

3125 1235 3353 0300 0140 8500 2000 0330 8112 8157 2477

CNPJ/CPF do Consumidor: 21.563.552/0001-88

Numero 93091 Serie 2 Emissao 21/12/2025 13:40:04

Via Consumidor

Protocolo de autorizacao 131258735025024

Data de autorizacao 21/12/2025 13:40:04



CNTA: 289,387,33;306;320;128;371

DT ABERTURA: 21/12/2025 12:45

PERMANENCIA: 54n 37s

MINAS LEGAL: 95335303000140 21122025 43771

LJ: 001 CX: 001 DPR: 015- LORRAINE

EasyAssist-Windows v.4.0.0163056b8

www.easyassist.com.br



Comprovante BB

● Pix Enviado

R\$ 437,71

21/12/2025 às 13:43:08

Recebedor

Churrascaria Epa Ltda

CNPJ

35.335.303/0001-40

Agência

0361

Conta

236754

Instituição

90729369 COOP SICREDI CULTURAS RS/M

Tipo de conta

Conta Corrente

Pagador

Coral Os Canarinhos de It

CNPJ

21.144.522/0001-37

Agência

0849-4

Conta

3583-1

Instituição

00000000 BCO DO BRASIL S.A.

Informações adicionais

ID: E000000020251221164038407649013

Comprovante emitido em: 22/12/2025 às 15:03:50

Documento: 00000000122207

Autenticação SISBB: F.040.350.B9E.50F.06F

Esta transação pode ser tarifada em até 0,99%, com valor máximo de R\$10,00. O valor definitivo poderá ser consultado no BBDPJ.

Central de Relacionamento:

4004 0001 Capitais e regiões metropolitanas.

0800 729 0001 Demais localidades.

SAC: 0800 729 0722

Ouvidoria: 0800 729 5678

Atendimento a deficientes auditivos ou de fala:

0800 729 0088

Esse é o novo comprovante do Banco do Brasil.

Mais clareza nas informações, facilitando sua vida.

RECEBEMOS DE RESTAURANTE E CHURRASCARIA PINTADO D OURO LTDA OS PRODUTOS E SERVIÇOS CONSTANTES NA NOTA FISCAL INDICADA AO LADO		NF-e Nº 69 Série 1
DATA DE RECEBIMENTO	IDENTIFICAÇÃO DE ASSINATURA DO RECEBEDOR	

RESTAURANTE E CHURRASCARIA PINTADO D OURO LTDA Avenida Comendador Francisco Avelino Maia, 3360 Muarama - 37902-313 Passos - MG - Fone: (35) 3529-1750	DANFE DOCUMENTO AUXILIAR DA NOTA FISCAL ELETRÔNICA 0 - ENTRADA 1 - SAÍDA <input checked="" type="checkbox"/> 1 Nº 69 SÉRIE: 1 PÁGINA 1 DE 1	CONTROLE DO FISCO 
		CHAVE DE ACESSO 31251245984539000160550010000000691300000741 Consulta de autenticidade no portal nacional da NF-e www.nfe.fazenda.gov.br/portal ou no site da Sefaz Autorizada.

NATUREZA DA OPERAÇÃO Venda Dentro do Estado	PROTOCOLO DE AUTORIZAÇÃO DE USO 131257194524256
INSCRIÇÃO ESTADUAL 0043158440075	INSCRIÇÃO ESTADUAL DO SUBST. TRIB. CNPJ 45.984.539/0001-60

DESTINATÁRIO/REMETENTE		CNPJ/CPF	DATA DE EMISSÃO
NOME/RAZÃO SOCIAL ASSOCIACAO CULTURAL E EDUCACIONAL PROJETO ARTE&CULTURA		21.563.552/0001-88	30/12/2025
ENDEREÇO	BAIRRO/DISTRITO	CEP	DATA DE ENTR./SAÍDA
Rua Para, 750	Jardim Colegio de Passos	37900-224	
MUNICÍPIO	UF	INSCRIÇÃO ESTADUAL	HORA ENTR./SAÍDA
Passos	MG		

FATURA

CALCULO DO IMPOSTO

BASE DE CÁLC. DO ICMS	VALOR DO ICMS	BASE DE CÁLC. DO ICMS ST	VALOR DO ICMS ST	V. IMP. IMPORTAÇÃO	V. ICMS UF REMET.	VALOR DO FCP	VALOR DO PIS	V. TOTAL DE PRODUTOS
350,00	63,00	0,00	0,00		0,00	0,00	1,87	385,00
VALOR DO FRETE	VALOR DO SEGURO	DESCONTO	OUTRAS DESP.	VALOR DO IPI	V. ICMS UF DEST.	V. APROX. DO TRIBUTU	VALOR DA COFINS	V. TOTAL DA NOTA
0,00	0,00	0,00	0,00	0,00	0,00	0,00	8,61	385,00

TRANSPORTADOR/VOLUMES TRANSPORTADOS

RAZÃO SOCIAL	FRETE POR CONTA	CÓDIGO ANTT	PLACA	UF	CNPJ/CPF
	0 - Emitente 1 - Destinatário 2 - Terceiros	<input checked="" type="checkbox"/> 9			
ENDEREÇO	MUNICÍPIO	UF	INSC. ESTADUAL		
QUANTIDADE	ESPECIE	MARCA	NUMERAÇÃO	PESO BRUTO	PESO LÍQUIDO

DADOS DO PRODUTO/SERVIÇO

CÓDIGO	DESCRIÇÃO DO PRODUTO/SERVIÇO	NCMSH	CST	CFOP	UN	QTD.	VLR. UNIT	VLR. TOTAL	BC ICMS	VLR. ICMS	VLR. IPI	ALIQ. ICMS	ALIQ. IPI
2000000000001	CHURRASCO MIX	21069090	000	5102	UN	2,000	175,00	350,00	350,00	63,00	0,00	18,00	0,00
0000000000999	GORGETA	22021000	060	5405	UN	1,000	35,00	35,00	0,00	0,00	0,00		0,00

ÁREA DE ASSINATURA E CANCELAMENTO

Assinatura do Emitente: _____

Assinatura do Destinatário: _____

Assinatura do Terceiro: _____

Cancelamento: _____

CALCULO DO ISSQN

INSCRIÇÃO MUNICIPAL	VALOR TOTAL DOS SERVIÇOS	BASE DE CÁLCULO DO ISSQN	VALOR DO ISSQN
	0,00	0,00	0,00

DADOS ADICIONAIS

INFORMAÇÕES COMPLEMENTARES NOTA FISCAL REF. A GASTOS 21/12/2025	RESERVA AO FISCO
--------------------------------------------------------------------	------------------



CNPJ:45.984.539/0001-60 IE:004315840075
 RESTAURANTE E CHURRASCARIA PINTADO D
 OURO LTDA
 COMENDADOR FRANCISCO AVELINO MAIA, 3360,
 HIARANA, PASSOS, MG

Documento Auxiliar da Nota Fiscal de Consumidor Eletrônica

Item	Código	Descrição	Qtde	Un	VL.Unit	VL.Total
096		CHURRASCÔ MIX	2,00	UN	x 175,00	350,00
999		SORJETA	35,00	UN	x 1,00	35,00
Quantidade total de Itens						2
Valor Total						385,00
FORMA PAGAMENTO						VALOR PAGO R\$
Valor do Débito						385,00

Consulte pela Chave de Acesso em

<https://portalsped.fazenda.mg.gov.br/portalfnce>

3125 1245 9845 3900 0160 6500 1000 1578 9015 2649 9979

CONSUMIDOR - CNPJ: 21.863.892/0001-88

ASSOCIAÇÃO CULTURAL E EDUCACIONAL PROJETO ARTE E CULTURA

NFC-e Nº 157890 Série 1 21/12/2025 00:06:40

Via Consumidor

Protocolo de autorização: 131258730094697

Data de autorização: 21/12/2025 00:06:44



141/Pedido 389023 Cliente ASSOCIAÇÃO CULTURAL E

EDUCACIONAL Cidade PASSOS MG

OBRIGADO

VOLTE SEMPRE!!

ATECH 0800 708 3632 Aplicativo TOTVS Varejo Food

vídeo 04.2509.0002 Série 96733130 Valor aproximado dos

tributos deste Cupom R\$ 55,81 Federal R\$ 72,45 Estadual R\$

10 Municipal Fonte IBPT/empresometro.com.br MG 1906AA



Comprovante BB

Pix - QR Code

R\$ 385,00

21/12/2025 às 00:07:30

Recebedor

Pintado D'Ouro

CNPJ

45.984.539/0001-60

Instituição

60746948 BCO BRADESCO S.A.

Pagador

Coral Os Canarinhos de It

CNPJ

21.144.522/0001-37

Agência

0849-4

Conta

3583-1

Instituição

00000000 BCO DO BRASIL S.A.

Informações adicionais

ID: E0000000020251221030559649273303

Cód.Produto:

CIELO202512214598453900016000257204

Comprovante emitido em: 22/12/2025 às 15:03:23

Documento: 000000000122205

Autenticação SISBB: 6.4DD.77C.8AE.CFC.AD9

Esta transação pode ser tarifada em até 0,99%, com valor máximo de R\$10,00. O valor definitivo poderá ser consultado no BBDPJ.

Central de Relacionamento:

4004 0001 Capitais e regiões metropolitanas.

0800 729 0001 Demais localidades.

SAC: 0800 729 0722

Ouvidoria: 0800 729 5678

Atendimento a deficientes auditivos ou de fala:

0800 729 0088

Esse é o novo comprovante do Banco do Brasil.
 Mais clareza nas informações, facilitando sua vida.

JUSTIFICATIVA - NOTA FISCAL CARRARO RESTAURANTE

Informamos que, no dia **29/12**, foi solicitado ao **Restaurante Carraro** a emissão da **nota fiscal** referente às despesas com alimentação da **Cantata de Natal dos Canarinhos de Itabirito**.

Contudo, apesar das diversas solicitações realizadas posteriormente, o estabelecimento informou, apenas ao final, que **não seria possível emitir a nota fiscal**, disponibilizando somente o **cupom fiscal** como comprovante da compra. Ressaltamos que houve insistência reiterada por parte da organização, porém, diante da negativa definitiva do estabelecimento, tornou-se **inviável a adoção de outra providência** para obtenção do referido documento fiscal.

Dessa forma, para fins de comprovação da despesa, apresentamos o **cupom fiscal**, bem como **prints das solicitações realizadas ao estabelecimento**, que evidenciam as tentativas de obtenção da nota fiscal.

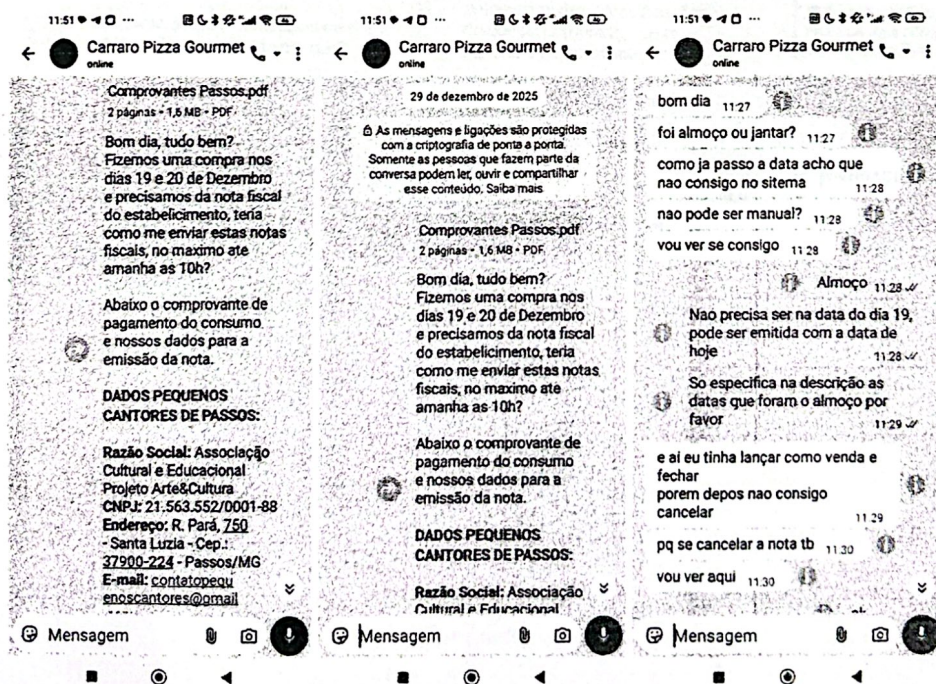

35 3413.0439 | 9 9919.8705
Rua Pará, 750 - Sta. Luzia - Passos/MG

CNPJ: 21.563.552/0001-88
coralpequenoscantores



Associação Cultural e Educacional
Projeto Arte & Cultura

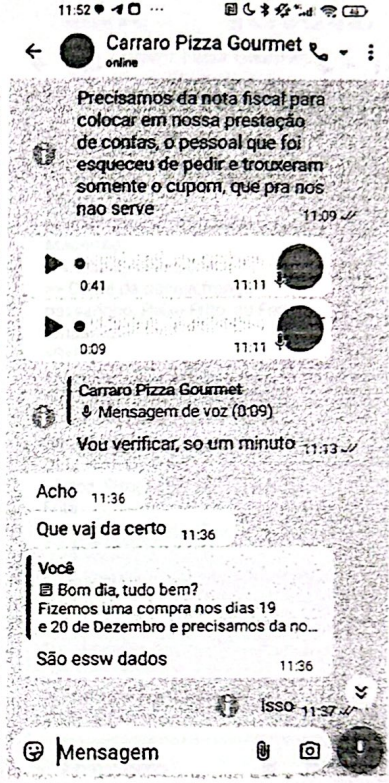
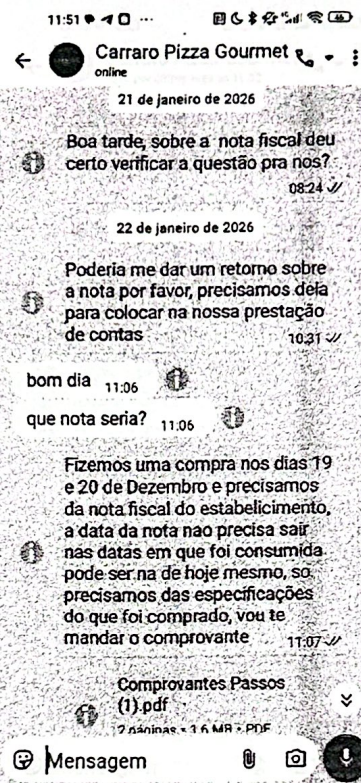

Assinatura da Silveira
Presidente da Associação Cultural Educacional Projeto Arte & Cultura
Pequenos Cantores de Passos

35 3413.0439 | 9 9919.8705
Rua Pará, 750 - Sta. Luzia - Passos/MG

CNPJ: 21.563.552/0001-88
f @ coralpequenoscantores



Associação Cultural e Educacional
Projeto Arte & Cultura

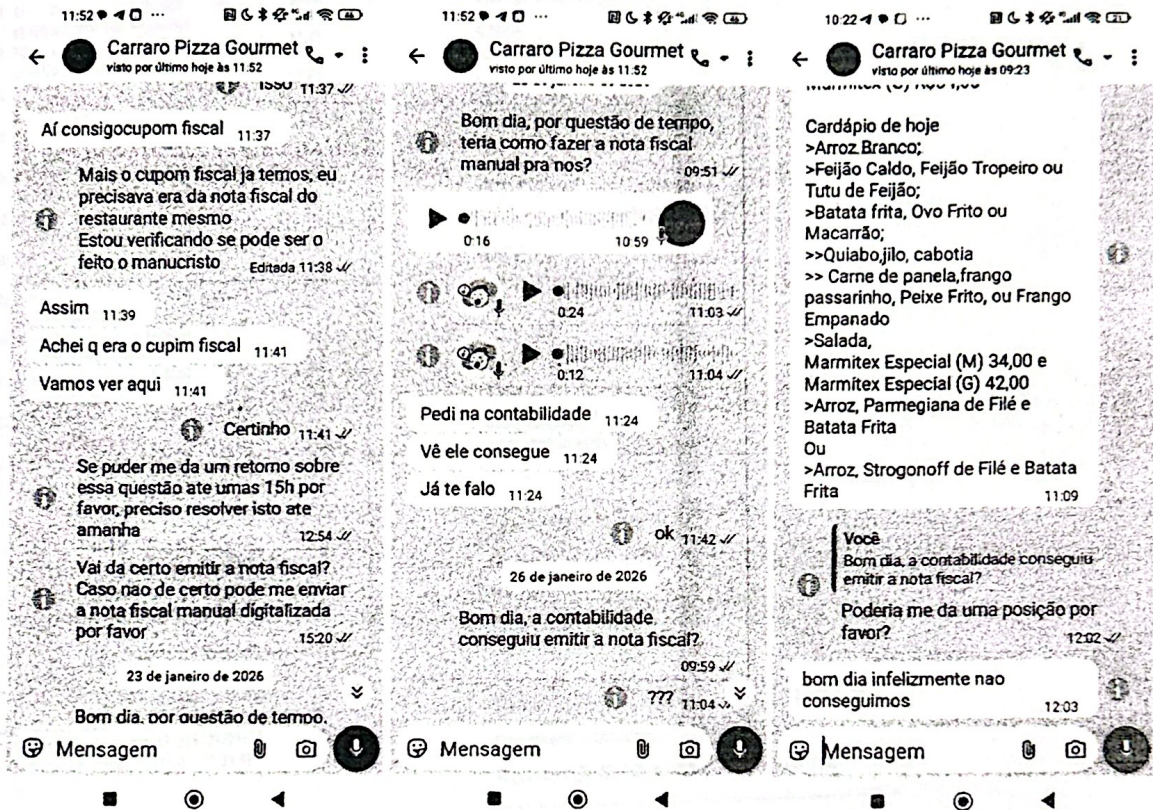

Passos, 23 de Janeiro de 2026

Arilson Parreira da Silveira
Presidente da Associação Cultural Educacional Projeto Arte e Cultura
"Pequenos Cantores de Passos"

35 3413.0439 | 9 9919.8705
Rua Pará, 750 - Sta. Luzia - Passos/MG

CNPJ: 21.563.552/0001-88
coralpequenoscantores



CNPJ: 5239816800130 FAMILIA CARRARO ALIMENTACAO LTDA
Praia Montanhês Messas Bagança 171, Centro, Passos, MG - FONE: 3535217881
Documento Auxiliar Da Nota Fiscal de Consumidor Eletrônica

CÓDIGO	QTD	UN	x	DESCRIÇÃO	VALOR UNITÁRIO	=	TOTAL
00001	0,302	KG	x	REFEICAO COMIDAS VARIADAS	76,9000	=	23,22
00001	0,484	KG	x	REFEICAO COMIDAS VARIADAS	76,9008	=	37,22
00001	0,354	KG	x	REFEICAO COMIDAS VARIADAS	76,9000	=	27,22
00001	0,424	KG	x	REFEICAO COMIDAS VARIADAS	76,9104	=	32,61
00001	0,290	KG	x	REFEICAO COMIDAS VARIADAS	76,9000	=	22,30
00001	0,556	KG	x	REFEICAO COMIDAS VARIADAS	76,9065	=	42,76
00001	0,612	KG	x	REFEICAO COMIDAS VARIADAS	76,9000	=	47,06
00039	2,000	UN	x	TRUFA QUADRADA	4,0000	=	8,00
00039	1,000	UN	x	TRUFA QUADRADA	4,0000	=	4,00
00018	1,000	UN	x	COCA COLA 600ML	10,0000	=	10,00
00006	1,000	UN	x	SUCO NATURAL COPO	9,0000	=	9,00
00018	2,000	UN	x	COCA COLA 600ML	10,0000	=	20,00
00042	1,000	UN	x	BOMBOM MORANGO	10,0000	=	10,00
Qtde. total de itens							13
Valor total R\$							293,39
FORMA PAGAMENTO							VALOR PAGO R\$
Pagamento Instantâneo (PIX) dinâmico							293,39

Consulte pela Chave de Acesso em
<https://portal.sped.fazenda.gov.br/portal/nfce>
3125 1252 3985 1600 0130 6500 1000 0279 3910 0027 9415

CONSUMIDOR CNPJ 21563552000188 CONSUMIDOR FINAL -
Nao Informado, S/N, MG, -

NFC-e nº 000027939 Série 001 19/12/2025 13:35:54 - Via consumidor
Protocolo de autorização: 131258709304779
Data de autorização 19/12/2025 13:35:47



Tributos Totais Incidentes (Lei Federal 12.741/2012): R\$101,58



Comprovante BB

📄 Pix - QR Code

R\$ 293,39

19/12/2025 às 13:35:31

Recebedor

Familia Carraro Alimentacao Ltda

CNPJ

52.398.516/0001-30

Instituição

16501555 STONE IP S.A.

Pagador

Coral Os Canarinhos de It

CNPJ

21.144.522/0001-37

Agência

0849-4

Conta

3583-1

Instituição

00000000 BCO DO BRASIL S.A.

Informações adicionais

ID: E0000000020251219163425186590011

Cód. Produto:

STONEPOSA4535aeAMjbyWpTpR9YRRSwsSJR
5

Comprovante emitido em: 22/12/2025 às 15:02:09

Documento: 000000000121902

Autenticação SISBB: 4.4C9.E54.6DB.330.774

Esta transação pode ser tarifada em até 0,99%, com valor máximo de R\$10,00. O valor definitivo poderá ser consultado no BBDPJ.

Central de Relacionamento:

4004 0001 Capitais e regiões metropolitanas.

0800 729 0001 Demais localidades.

SAC: 0800 729 0722

Ouvidoria: 0800 729 5678

Atendimento a deficientes auditivos ou de fala:

0800 729 0088

Esse é o novo comprovante do Banco do Brasil.
Mais clareza nas informações, facilitando sua vida.

CNPJ 52398516/000130 FAMILIA CARRARO ALIMENTACAO LTDA
Praça Monsenhor Messias Bragança 171, Centro, Passos, MG. FONE: 3535217881
Documento Auxiliar Da Nota Fiscal de Consumidor Eletrônica

CÓDIGO	QTD	UN	DESCRIÇÃO	VALOR UNITÁRIO	TOTAL
00001	0,212	KG	REFEICAO COMIDAS VARIADAS	76,9000	16,30
00006	1,000	UN	SUCO NATURAL COPO	9,0000	9,00
00001	0,164	KG	REFEICAO COMIDAS VARIADAS	76,9000	12,61
00001	0,220	KG	REFEICAO COMIDAS VARIADAS	76,9091	16,92
00001	0,246	KG	REFEICAO COMIDAS VARIADAS	76,9106	18,92
00008	1,000	UN	SUCO ESPECIAL COPO	12,0000	12,00
00018	2,000	UN	COCA COLA 600ML	10,0000	20,00
00032	4,000	UN	GELO E LIMAO	1,0000	4,00
00001	0,334	KG	REFEICAO COMIDAS VARIADAS	76,9000	25,68
00039	2,000	UN	TRUFA QUADRADA	4,0000	8,00
00015	1,000	UN	COCA COLA 220ML ZERO	4,0000	4,00
00032	1,000	UN	GELO E LIMAO	1,0000	1,00
00001	0,454	KG	REFEICAO COMIDAS VARIADAS	76,9000	34,91
Qtde. total de itens					13
Valor total R\$					183,34
FORMA PAGAMENTO				VALOR PAGO R\$	
Pagamento Instantâneo (PIX) dinâmico					183,34

Consulte pela Chave de Acesso em
<https://portaisped.fazenda.mg.gov.br/portaisnfc>
3125 1252 3985 1600 0130 6500 1000 0280 2010 0028 0220

CONSUMIDOR CNPJ 21563552000188 CONSUMIDOR FINAL -
Nao informado, S/N, MG, -

NFC-e nº 000028020 Série 001 20/12/2025 13:22:18 - Via consumidor
Protocolo de autorização: 131258722922770
Data de autorização 20/12/2025 13:22:50



Tributos Totais Incidentes (Lei Federal 12.741/2012): R\$65,72



Comprovante BB

Pix - QR Code

R\$ 183,34

20/12/2025 às 13:23:27

Recebedor

Familia Carraro Alimentacao Ltda

CNPJ

52.398.516/0001-30

Instituição

16501555 STONE IP S.A.

Pagador

Coral Os Canarinhos de It

CNPJ

21.144.522/0001-37

Agência

0849-4

Conta

3583-1

Instituição

00000000 BCO DO BRASIL S.A.

Informações adicionais

ID: E0000000020251220162155798606628

Cód. Produto:

STONEPOSA4S45swCvrRwktMeMpSDIFtdL6

Comprovante emitido em: 22/12/2025 às 15:01:13

Documento: 00000000122204

Autenticação SISBB: 5.3F5.AB3.E79.SF2.54A

Esta transação pode ser tarifada em até 0,99%, com valor máximo de R\$10,00. O valor definitivo poderá ser consultado no BB DPJ.

Central de Relacionamento:

4004 0001 Capitais e regiões metropolitanas.

0800 729 0001 Demais localidades.

SAC: 0800 729 0722

Ouvidoria: 0600 729 5678

Atendimento a deficientes auditivos ou de fala:

0800 729 0088

Esse é o novo comprovante do Banco do Brasil.
Mais clareza nas informações, facilitando sua vida.

**MUNICÍPIO DE PASSOS - CNPJ 18.241.745/0001-08**

Secretaria Municipal de Fazenda

Departamento de Rendas e Fiscalização - Praça Geraldo da Silva Maia, nº 175 - Centro - CEP: 37.900-096 Fone: (35) 98404-7477

**NOTA FISCAL DE SERVIÇOS ELETRÔNICA - NFS-e**Emissão (Horário de Brasília)
23/12/2025 13:11:32Período de Competência Município de Prestação do Serviço
12/2025 Passos - MG

Reg. Especial Tributação

Exigibilidade do ISS

Microempresário e Empresa de Pequeno Porte (ME EPP) Exigível em Passos**PRESTADOR DE SERVIÇOS**

Razão Social

**M2 LOCAÇÕES LTDA - ME**

Nome Fantasia

M2 PRODUÇÕES E EVENTOS

CPF/CNPJ

09.417.889/0001-81

Inscrição Municipal

16292

Inscrição Estadual

ISENTO

Simples Nacional

Sim

Email

faria@contabilfaria.com.br

Incentivador Cultural

Não

Fone/Fax

(35) 3521-8787

Endereço

Rua Lúcio Pelegrino, 35, Centro - CEP: 37900-050 - Passos - MG**TOMADOR DE SERVIÇOS**

Nome/Razão Social

ASSOCIACAO CULTURAL E EDUCACIONAL PROJETO ARTE&CULTURA

CPF/CNPJ

21.563.552/0001-88

Inscrição Municipal

21979

Inscrição Estadual

Fone/Fax

(35) 8897-7182

E-mail

contatopequenoscantores@gmail.com

Endereço

Rua Pará, 750 - Jardim Santa Luzia - CEP: 37900-224 - Passos - MG**SERVIÇO PRESTADO****0304 - Locação, sublocação, arrendamento, direito de passagem ou permissão de uso, compartilhado ou não, de ferrovia, rodovia, postes, cabos, dutos e condutos de qualquer natureza. CNAE: 7739003****DESCRIÇÃO DOS SERVIÇOS****- Serviço de Iluminação e Geração de Energia" para Cantata de Natal de Passos - 9ª Edição**

PIX: financeiro@m2producoes.com.br

RETENÇÕES FEDERAIS

PIS (R\$)	COFINS (R\$)	INSS (R\$)	IR (R\$)	CSLL (R\$)	Outras Retenções (R\$)
0,00	0,00	0,00	0,00	0,00	0,00

VALORES

Valor dos Serviços (R\$)	Deduções (R\$)	Desconto Incondicionado (R\$)	Base de Cálculo (R\$)	Alíquota (%)
15.400,00	0,00	0,00	****	4,3600
ISS (R\$)	ISS Retido (R\$)	Desconto Condicionado (R\$)	Valor Líquido (R\$)	Valor Total da Nota (R\$)
*****	*****	0,00	15.400,00	15.400,00

OUTRAS INFORMAÇÕES

Esta NFS-e é autodeclaratória.

Optante do Simples Nacional.

Trib. aprox. R\$ 2.071,30 Federal e R\$ 429,66 Municipal. Fonte: IBPT [1C2537]

Visualizado em: 23/12/2025 13:11:33

Para validação desta NFS-e acesse: <http://passosmg.webiss.com.br/externo/nfse/validar>

Esta NFS-e foi emitida com respaldo no Decreto nº 447 de 17 de setembro de 2021.



Consultas - Emissão de comprovantes

G3312608542331321
26/01/2026 09:03:44

Expansão A Ser Ocultada Versões Anteriores; 2ª via de comprovantes e recibos de transferência; Transferências; segunda via; 2ª via; comprovante; Emissão de recibo; Novo comprovante;

SISBB - SISTEMA DE INFORMACOES BANCO DO BRASIL
26/01/2026 - AUTOATENDIMENTO - 09.03.45
0194500194 0001

Comprovante Pix

CLIENTE: ASSOCIACAO P ARTE&CULTURA
AGENCIA: 0194-5 CONTA: 73.174-9

=====

SOBRE A TRANSACAO
=====

ID: E0000000020260113192218476769769
CNPJ DO PAGADOR: 21.563.552/0001-88
VALOR: R\$15.400,00
TARIFA: R\$10,00
DATA: 13/01/2026 - 18:30:18

=====

PAGO PARA: M2 Producoes e Eventos
CNPJ: 9.417.889/0001-81
CHAVE PIX: financeiro*m2producoes.com.br
INSTITUICAO: 54037916 CC CREDITRUS
AGENCIA: 3188 - CONTA: 0000000000003449580
TIPO DE CONTA: Conta Corrente

Esta transação pode ser tarifada em até 0,99%,
com valor máximo de R\$10,00. O valor definitivo
poderá ser consultado no BB DPJ.

Notificacao enviada em: 13/01/2026 - 18:30:19

=====

DOCUMENTO: 011301
AUTENTICACAO SISBB: 7.AF3.EAA.1BD.AAA.C52

=====

Central de Atendimento BB
4004 0001
Consultas, informacoes e servicos transacionais.

SAC BB
0800 729 0722
Informacoes, reclamacoes, cancelamento de produ-
tos e servicos.

Ouvidoria
0800 729 5678
Reclamacoes nao solucionadas nos canais
habituais agencia, SAC e Demais canais de
atendimento.

Atendimento a deficientes auditivos ou fala
0800 729 0088
Informacoes, reclamacoes, cancelamento de cartao
e outros produtos e servicos de Ouvidoria.

RECEBEMOS DE PANIFICADORA PALADAR TJ LTDA OS PRODUTOS / SERVIÇOS CONSTANTES DA NOTA FISCAL INDICADO AO LADO		NF-e Nº 000.001.060 SÉRIE 001
EMISSÃO: 30/12/2025 - DEST. / REM.: ASSOCIACAO CULTURAL E EDUCACIONAL PROJETO ARTE&CULTU - VALOR TOTAL: R\$ 418,62	DATA DE RECEBIMENTO	
IDENTIFICAÇÃO E ASSINATURA DO RECEBEDOR		

IDENTIFICAÇÃO DO EMITENTE  PANIFICADORA PALADAR TJ LTDA RUA GOIAS, 934 - SANTA LUZIA - CEP:37900-559 - PASSOS - MG TEL: (35)9142-1927	DANFE DOCUMENTO AUXILIAR DA NOTA FISCAL ELETRÔNICA 0 - ENTRADA 1 - SAÍDA 1 Nº 000.001.060 fl. 1 / 1 SÉRIE 001	 CHAVE DE ACESSO 3125 1227 4532 8400 0128 5500 1000 0010 6010 1510 6406
		Consulta de autenticidade no portal nacional da NF-e www.nfe.fazenda.gov.br/portal ou no site da Sefaz Autorizadora
NATUREZA DE OPERAÇÃO		PROTOCOLO DE AUTORIZAÇÃO DE USO
VENDA		131257194497202 30/12/2025 13:23:37
INSCRIÇÃO ESTADUAL	INSCRIÇÃO ESTADUAL DO SUBST. TRIB.	CNPJ / CPF
0029427470054		27.453.284/0001-28

DESTINATÁRIO / REMETENTE		CNPJ / CPF	DATA DA EMISSÃO
ASSOCIACAO CULTURAL E EDUCACIONAL PROJETO ARTE&CULTU		21.563.552/0001-88	30/12/2025
ENDEREÇO	BAIRRO / DISTRITO	CEP	DATA SAÍDA / ENTRADA
RUA PARA, 750	SANTA LUZIA	37900-224	30/12/2025
MUNICÍPIO	UF	INSCRIÇÃO ESTADUAL	HORA DA SAÍDA
PASSOS	MG		13:37:37

FATURA			
DADOS DA FATURA			
1060	0,00	0,00	0,00

CÁLCULO DO IMPOSTO				
BASE DE CÁLCULO DO ICMS	VALOR DO ICMS	BASE CALC. ICMS SUBST.	VALOR DO ICMS SUBST.	VALOR TOTAL DOS PRODUTOS
0,00	0,00	0,00	0,00	418,62
VALOR DO FRETE	VALOR DO SEGURO	DESCONTO	OUTRAS DESP. ACESS.	VALOR DO IPI
0,00	0,00	0,00	0,00	0,00

TRANSPORTADOR / VOLUMES TRANSPORTADOS					
RAZÃO SOCIAL	FRETE POR CONTA	CÓDIGO ANTT	PLACA DO VEICULO	UF	CNPJ / CPF
	9 - SEM FRETE				
ENDEREÇO	MUNICÍPIO		UF	INSCRIÇÃO ESTADUAL	
QUANTIDADE	ESPÉCIE	MARCA	NUMERAÇÃO	PESO BRUTO (kg)	PESO LÍQUIDO (kg)

DADOS DO PRODUTO / SERVIÇOS											
QUANTIDADE	ESPÉCIE	MARCA	NUMERAÇÃO	PESO BRUTO (kg)	PESO LÍQUIDO (kg)	VALOR UNITÁRIO	VALOR TOTAL	ICMS	ICMS SUBST.	OUTROS	TOTAL
18	APRESUNTADO PERDIGAO	19053100	0400 5102	KG	3,88	29,90	116,01	0,00	0,00	0,00	0,00
180	MUSSARELA	22029900	0500 5403	KG	3,24	54,90	177,81	0,00	0,00	0,00	0,00
180	PAO FRANCES	19059090	0102 5102	KG	7,85	15,90	124,80	0,00	0,00	0,00	0,00

Este documento é emitido automaticamente pelo sistema de emissão de notas fiscais eletrônicas e não necessita de serviços de emissão.

DADOS ADICIONAIS	
INFORMAÇÕES COMPLEMENTARES	RESERVADO AO FISCO
:	

Sistem Tecnologia

SISBB - SISTEMA DE INFORMACOES BANCO DO BRASIL
26/01/2026 - AUTOATENDIMENTO - 09.03.45
0194500194 0001

Comprovante Pix

CLIENTE: ASSOCIACAO P ARTE&CULTURA
AGENCIA: 0194-5 CONTA: 73.174-9

=====

SOBRE A TRANSACAO

ID: E0000000020260113185932507186445
CNPJ DO PAGADOR: 21.563.552/0001-88
VALOR: R\$418,60
TARIFA: R\$4,14
DATA: 13/01/2026 - 18:30:18

PAGO PARA: Panificadora Paladar
CNPJ: 27.453.284/0001-28
CHAVE PIX: 27453284000128
INSTITUICAO: 66402207 COOPERATIVA DE CRÉDITO SAR
AGENCIA: 3171 - CONTA: 0000000000001109766
TIPO DE CONTA: Conta Corrente

Esta transação pode ser tarifada em até 0,99%,
com valor máximo de R\$10,00. O valor definitivo
poderá ser consultado no BBDPJ.

Notificacao enviada em: 13/01/2026 - 18:30:19
=====

DOCUMENTO: 011302
AUTENTICACAO SISBB: 5.9DB.ADE.AB5.0A5.2E0
=====

Central de Atendimento BB
4004 0001
Consultas, informacoes e servicos transacionais.

SAC BB
0800 729 0722
Informacoes, reclamacoes, cancelamento de produ-
tos e servicos.

Ouvidoria
0800 729 5678
Reclamacoes nao solucionadas nos canais
habituais agencia, SAC e Demais canais de
atendimento.

Atendimento a deficientes auditivos ou fala
0800 729 0088
Informacoes, reclamacoes, cancelamento de cartao
e outros produtos e servicos de Ouvidoria.

DATA DE RECEBIMENTO

IDENTIFICAÇÃO E ASSINATURA DO RECEBEDOR

NF-e
Nº 000.000.005
SÉRIE: 1

**AQUILES BUFFET E SALGADERIA
LTDA - AQUILES BUFFET E**

AVENIDA JK, 170 - COLEGIO DE PASSOS
PASSOS - MG
CEP: 37901-000 FONE: (35) 98701-5018

DANFE
DOCUMENTO AUXILIAR
DE NOTA FISCAL
ELETRÔNICA

0 - ENTRADA
1 - SAÍDA

Nº 000.000.005
SÉRIE: 1

FOLHA 1 / 1

CONTROLE DO FISCO



CHAVE DE ACESSO

3125 1237 4368 1700 0117 5500 1000 0000 0511 0000 0057

Consulta de autenticidade no portal nacional da NF-e
www.nfc.fazenda.gov.br/portal ou no site da Sefaz Autorizadora.

PROTOCOLO DE AUTORIZAÇÃO DE USO

131257194207266 -30/12/2025 11:11:25-03:00

NATUREZA DA OPERAÇÃO

VENDA DE PRODUCAO DO ESTABELECIMENTO

INSCRIÇÃO ESTADUAL

0037559960030

INSCRIÇÃO ESTADUAL DE SUBST.

CNPJ / CPF

37.436.817/0001-17

DESTINATÁRIO / REMETENTE

NOME / RAZÃO SOCIAL

ASSOCIACAO CULTURAL E EDUCACIONAL PROJETO ARTE&CULTURA

CNPJ / CPF

21.563.552/0001-88

DATA EMISSÃO

30/12/2025

ENDEREÇO

RUA PARA, 750

BAIRRO / DISTRITO

JARDIM COLEGIO DE PASSOS

CEP

37900-224

DATA ENTRADA / SAÍDA

30/12/2025

MUNICÍPIO

Passos

FONE / FAX

(35) 35210-2523

UF

MG

INSCRIÇÃO ESTADUAL

HORA ENTRADA / SAÍDA

15:00:00

FATURA / DUPLICATA

Outras Formas de Pagamento, Verifique as Informações no Campo de Dados Adicionais

CALCULO DO IMPOSTO

BASE DE CALC. DO ICMS	VALOR DO ICMS	BASE DE CALC. ICMS S.T.	VALOR DO ICMS SUBST.	V. IMP. IMPORTAÇÃO	VALOR ICMS UF REMET.	VALOR DO FCP	VALOR DO PIS	V. TOTAL PRODUTOS
R\$ 0,00	R\$ 0,00	R\$ 0,00	R\$ 0,00	R\$ 0,00	R\$ 0,00	R\$ 0,00	R\$ 0,00	R\$ 1.208,00
VALOR DO FRETE	VALOR DO SEGURO	DESCONTO	OUTRAS DESPESAS	VALOR TOTAL IPI	VALOR ICMS UF DEST.	VALOR TOT. TRIB	VALOR DA COFINS	VALOR TOT. DA NOTA
R\$ 0,00	R\$ 0,00	R\$ 0,00	R\$ 0,00	R\$ 0,00	R\$ 0,00	R\$ 0,00	R\$ 0,00	R\$ 1.208,00

TRANSPORTADOR / VOLUMES TRANSPORTADOS

NOME / RAZÃO SOCIAL	FRETE POR CONTA 9-Sem Ocorrência de Transporte	CÓDIGO ANTT	PLACA DO VEICULO	UF	CNPJ / CPF
ENDEREÇO	MUNICÍPIO	UF	INSCRIÇÃO ESTADUAL		
QUANTIDADE	ESPECIE	MARCA	NUMERAÇÃO	PESO BRUTO	PESO LIQUIDO

DADOS DO PRODUTOS / SERVIÇOS

CÓDIGO	DESCRIÇÃO DOS PRODUTOS / SERVIÇOS	NCM/SH	O/CST	CPOP	UNID	QUANT.	VALOR UNITARIO	VALOR TOTAL	BASE CALC. ICMS	VALOR		ALÍQUOTA	
										ICMS	IPI	ICMS %	IPI %
39	COXINHA DE FRANGO FESTA	19059090	0 102	5101	UN	300,0000	0,9600	288,00	0,00	0,00	0,00	0	0
44	BOLINHA DE QUEIJO FESTA	19059090	0 102	5101	UN	300,0000	0,9600	288,00	0,00	0,00	0,00	0	0
40	RISOLE DE CREME DE MILHO FESTA	19059090	0 102	5101	UN	100,0000	0,9600	96,00	0,00	0,00	0,00	0	0
41	RISOLE DE FRANGO COM AZEITONA FESTA	19059090	0 102	5101	UN	100,0000	0,9600	96,00	0,00	0,00	0,00	0	0
49	ENROLADINHO DE PRESUNTO E MUCARELA COM REQUEIJO	19059090	0 102	5101	UN	200,0000	1,1000	220,00	0,00	0,00	0,00	0	0
50	ESFIRRHINHA DE CARNE COM TOMATE	19059090	0 102	5101	UN	200,0000	1,1000	220,00	0,00	0,00	0,00	0	0

CALCULO DO ISSQN

INSCRIÇÃO MUNICIPAL	VALOR TOTAL DOS SERVIÇOS	BASE DE CALCULO DO ISSQN	VALOR DO ISSQN
---------------------	--------------------------	--------------------------	----------------

DADOS ADICIONAIS

INFORMAÇÕES COMPLEMENTARES

Val Aprox dos Tributos R\$0,00 (0,00%) Fonte: IBPT
Chave pix para pagamento CNPJ

37436817000117

RESERVADO AO FISCO

SISBB - SISTEMA DE INFORMACOES BANCO DO BRASIL
26/01/2026 - AUTOATENDIMENTO - 09.03.45
0194500194 0001

Comprovante Pix

CLIENTE: ASSOCIACAO P ARTE&CULTURA
AGENCIA: 0194-5 CONTA: 73.174-9

SOBRE A TRANSACAO

ID: E0000000020260113185601560024077
CNPJ DO PAGADOR: 21.563.552/0001-88
VALOR: R\$1.208,00
TARIFA: R\$0,00
DATA: 13/01/2026 - 18:30:18

PAGO PARA: Aquiles Buffet e Salgaderia Ltda
CNPJ: 37.436.817/0001-17
CHAVE PIX: 37436817000117
INSTITUICAO: 00000000 BCO DO BRASIL S.A.
AGENCIA: 0194 - CONTA: 000000000000862657
TIPO DE CONTA: Conta Corrente

Esta transação pode ser tarifada em até 0,99%,
com valor máximo de R\$10,00. O valor definitivo
poderá ser consultado no BBDPJ.

Notificacao enviada em: 13/01/2026 - 18:30:18

DOCUMENTO: 011303
AUTENTICACAO SISBB: 9.A2D.7BB.303.3A5.159

Central de Atendimento BB
4004 0001

Consultas, informacoes e servicos transacionais.

SAC BB

0800 729 0722

Informacoes, reclamacoes, cancelamento de produ-
tos e servicos.

Ouvidoria

0800 729 5678

Reclamacoes nao solucionadas nos canais
habituais agencia, SAC e Demais canais de
atendimento.

Atendimento a deficientes auditivos ou fala

0800 729 0088

Informacoes, reclamacoes, cancelamento de cartao
e outros produtos e servicos de Ouvidoria.

**MUNICÍPIO DE PASSOS - CNPJ 18.241.745/0001-08**

Secretaria Municipal de Fazenda
 Departamento de Rendas e Fiscalização - Praça Geraldo da Silva Mala, nº 175 - Centro -
 CEP: 37.900-096 Fone: (35) 98404-7477

**NOTA FISCAL DE SERVIÇOS ELETRÔNICA - NFS-e**

Emissão (Horário de Brasília) **29/12/2025 10:15:37** Período de Competência **12/2025** Município de Prestação do Serviço **Passos - MG**
 Reg. Especial Tributação **Microempresário e Empresa de Pequeno Porte (ME Exigível em EPP)** Exigibilidade do ISS **Passos**

PRESTADOR DE SERVIÇOS

Razão Social

FELIPE TERRA DO CARMO - MEI

Nome Fantasia

FELIPE TERRA - MEI

Email

contabilidadejuliano@hotmail.com

CPF/CNPJ

26.127.759/0001-23

Inscrição Municipal

22695

Inscrição Estadual

Simples Nacional

Sim

Incentivador Cultural

Não

Fone/Fax

(35) 8826-7896

Endereço

Rua Guaporé, 305, Jardim Santa Luzia - CEP: 37900-542 - Passos - MG**TOMADOR DE SERVIÇOS**

Nome/Razão Social

ASSOCIACAO CULTURAL E EDUCACIONAL PROJETO ARTE&CULTURA

CPF/CNPJ

21.563.552/0001-88

Inscrição Municipal

21979

Inscrição Estadual

Fone/Fax

(35) 8897-7182

E-mail

contabilidadejuliano@hotmail.com

Endereço

Rua Alpinópolis, 375 - Canjeranus - CEP: 37900-528 - Passos - MG**SERVIÇO PRESTADO**

1213 - Produção, mediante ou sem encomenda prévia, de eventos, espetáculos, entrevistas, shows, ballet, danças, desfiles, bailes, teatros, óperas, concertos, recitais, festivais e congêneres. CNAE: 8592999

DESCRIÇÃO DOS SERVIÇOS

Serviço de Produção Geral para Cantata de Natal de Passos - 9ª Edição

RETENÇÕES FEDERAIS

PIS (R\$)	COFINS (R\$)	INSS (R\$)	IR (R\$)	CSLL (R\$)	Outras Retenções (R\$)
0,00	0,00	0,00	0,00	0,00	0,00

VALORES

Valor dos Serviços (R\$)	Deduções (R\$)	Desconto Incondicionado (R\$)	Base de Cálculo (R\$)	Alíquota (%)
10.000,00	0,00	0,00	*****	3,0000
ISS (R\$)	ISS Retido (R\$)	Desconto Condicionado (R\$)	Valor Líquido (R\$)	Valor Total da Nota (R\$)
*****	*****	0,00	10.000,00	10.000,00

OUTRAS INFORMAÇÕES

Esta NFS-e é autodeclaratória.
 Optante do Simples Nacional.
 Trib. aprox. R\$ 1.345,00 Federal e R\$ 319,00 Municipal. Fonte: IBPT [1C2537]

Visualizado em: 29/12/2025 10:15:38
 Para validação desta NFS-e acesse: <http://passosmg.webiss.com.br/externo/nfse/validar>
 Esta NFS-e foi emitida com respaldo no Decreto nº 447 de 17 de setembro de 2021.

SISBB - SISTEMA DE INFORMACOES BANCO DO BRASIL
26/01/2026 - AUTOATENDIMENTO - 09.03.45
0194500194 0001

Comprovante Pix

CLIENTE: ASSOCIACAO P ARTE&CULTURA
AGENCIA: 0194-5 CONTA: 73.174-9

SOBRE A TRANSACAO

ID: E000000020260113185510959612975
CNPJ DO PAGADOR: 21.563.552/0001-88
VALOR: R\$10.000,00
TARIFA: R\$10,00
DATA: 13/01/2026 - 18:30:18

PAGO PARA: Felipe Terra do Carmo 06433649602
CNPJ: 26.127.759/0001-23
CHAVE PIX: 26127759000123
INSTITUICAO: 18236120 NU PAGAMENTOS - IP
AGENCIA: 0001 - CONTA: 000000000866565989
TIPO DE CONTA: Conta Pagamento

Esta transação pode ser tarifada em até 0,99%,
com valor máximo de R\$10,00. O valor definitivo
poderá ser consultado no BBDPJ.

Notificacao enviada em: 13/01/2026 - 18:30:19

DOCUMENTO: 011304
AUTENTICACAO SISBB: 9.4D5.AA3.118.5F7.257

Central de Atendimento BB
4004 0001

Consultas, informacoes e servicos transacionais.

SAC BB

0800 729 0722

Informacoes, reclamacoes, cancelamento de produtos e servicos.

Ouvidoria

0800 729 5678

Reclamacoes nao solucionadas nos canais habituais agencia, SAC e Demais canais de atendimento.

Atendimento a deficientes auditivos ou fala

0800 729 0088

Informacoes, reclamacoes, cancelamento de cartao e outros produtos e servicos de Ouvidoria.

**MUNICÍPIO DE PASSOS - CNPJ 18.241.745/0001-08**

Secretaria Municipal de Fazenda
Departamento de Rendas e Fiscalização - Praça Geraldo da Silva Maia, nº 175 - Centro -
CEP: 37.900-096 Fone: (35) 98404-7477

**NOTA FISCAL DE SERVIÇOS ELETRÔNICA - NFS-e**

RPS número 22039 Série NFSE emitido em 23/12/2025

Emissão (Horário de Brasília) **23/12/2025 16:41:08** Período de Competência **12/2025** Município de Prestação do Serviço **Passos - MG**

Reg. Especial Tributação **Microempresário e Empresa de Pequeno Porte (ME Exigível em EPP)** Exigibilidade do ISS **Passos**

PRESTADOR DE SERVIÇOS

Razão Social **EMPRESA PASSENSE DE TURISMO LTDA-ME** Email **contato@presidentehotelmg.com.br**
Nome Fantasia **PRESIDENTE HOTEL**
CPF/CNPJ **17.921.636/0001-79** Inscrição Municipal **758** Inscrição Estadual **Sim** Simples Nacional **Não** Incentivador Cultural **(35) 3521-6388**
Endereço **Praça Monsenhor Messias Bragança, 215, Centro - CEP: 37900-084 - Passos - MG**

TOMADOR DE SERVIÇOS

Nome/Razão Social **ASSOCIACAO CULTURAL E EDUCACIONAL PROJETO ARTE CULTURA**
CPF/CNPJ **21.563.552/0001-88** Inscrição Municipal **(35) 3521-0252** Inscrição Estadual **financeiropequenoscantores@gmail.com** Fone/Fax
Endereço **RUA PARA, 750 - JARDIM COLEGIO DE PASSOS - CEP: 37900-224 - Passos - MG**

SERVIÇO PRESTADO

0901 - Hospedagem de qualquer natureza em hotéis, apart-service condominiais, flat, apart-hotéis, hotéis residência, residence-service, suite service, hotelaria marítima, motéis, pensões e congêneres; ocupação por temporada com fornecimento de serviço (o valor da alimentação e gorjeta, quando incluído no preço da diária, fica sujeito ao Imposto Sobre Serviços). CNAE: 5510801

DESCRIÇÃO DOS SERVIÇOS

HOSPEDAGEM
- Qtde 1 x Valor Unit. R\$ 1.920,00 = Total R\$ 1.920,00.

SERVICO DE HOTELARIA PARA CANTADA DE NATAL DE PASSOS - 9o EDICAO.
QUANTIDADE: 12 DIARIAS
VALOR DA DIARIA: 160,00
VALOR: R\$1.920,00

CHAVE PIX- CNPJ:
17.921.636/0001-79

EMPRESA PASSENSE DE TURISMO LTDA

RETENÇÕES FEDERAIS

PIS (R\$)	COFINS (R\$)	INSS (R\$)	IR (R\$)	CSLL (R\$)	Outras Retenções (R\$)
0,00	0,00	0,00	0,00	0,00	0,00

VALORES

Valor dos Serviços (R\$)	Deduções (R\$)	Desconto Incondicionado (R\$)	Base de Cálculo (R\$)	Alíquota (%)
1.920,00	0,00	0,00	****	5,0000
ISS (R\$)	ISS Retido (R\$)	Desconto Condicionado (R\$)	Valor Líquido (R\$)	Valor Total da Nota (R\$)
****	****	0,00	1.920,00	1.920,00

OUTRAS INFORMAÇÕES

Esta NFS-e é autodeclaratória.
Optante do Simples Nacional.
Trib. aprox. R\$ 258,24 Federal e R\$ 59,14 Municipal. Fonte: IBPT [1C2537]

Visualizado em: 29/12/2025 09:29:46
Para validação desta NFS-e acesse: <http://passosmg.webiss.com.br/externo/nfse/validar>
Esta NFS-e foi emitida com respaldo no Decreto nº 447 de 17 de setembro de 2021.

SISBB - SISTEMA DE INFORMACOES BANCO DO BRASIL
26/01/2026 - AUTOATENDIMENTO - 09.03.45
0194500194 0001

Comprovante Pix

CLIENTE: ASSOCIACAO P ARTE&CULTURA
AGENCIA: 0194-5 CONTA: 73.174-9

=====

SOBRE A TRANSACAO
=====

ID: E000000020260113185701344521666
CNPJ DO PAGADOR: 21.563.552/0001-88
VALOR: R\$1.920,00
TARIFA: R\$10,00
DATA: 13/01/2026 - 18:30:18

PAGO PARA: Empresa Passense de Turismo Ltda
CNPJ: 17.921.636/0001-79
CHAVE PIX: 17921636000179
INSTITUICAO: 60701190 ITAÚ UNIBANCO S.A.
AGENCIA: 8010 - CONTA: 000000000000071069
TIPO DE CONTA: Conta Corrente

Esta transação pode ser tarifada em até 0,99%,
com valor máximo de R\$10,00. O valor definitivo
poderá ser consultado no BBDPJ.

Notificacao enviada em: 13/01/2026 - 18:30:19

=====

DOCUMENTO: 011305
AUTENTICACAO SISBB: 1.11C.8D7.D00.116.0F3

Central de Atendimento BB
4004 0001
Consultas, informacoes e servicos transacionais.

SAC BB
0800 729 0722
Informacoes, reclamacoes, cancelamento de produ-
tos e servicos.

Ouvidoria
0800 729 5678
Reclamacoes nao solucionadas nos canais
habituais agencia, SAC e Demais canais de
atendimento.

Atendimento a deficientes auditivos ou fala
0800 729 0088
Informacoes, reclamacoes, cancelamento de cartao
e outros produtos e servicos de Ouvidoria.



Chave de Acesso da NFS-e
3147907225700665600013900000000005525123422444516



Número da NFS-e 55	Competência da NFS-e 29/12/2025	Data e Hora da emissão da NFS-e 29/12/2025 10:10:47
Número da DPS 72	Série da DPS 900	Data e Hora da emissão da DPS 29/12/2025 10:10:47

A autenticidade desta NFS-e pode ser verificada pela leitura deste código QR ou pela consulta da chave de acesso no portal nacional da NFS-e

EMITENTE DA NFS-e Prestador do Serviço	CNPJ / CPF / NIF 57.006.656/0001-39	Inscrição Municipal -	Telefone (35) 9720-1045
Nome / Nome Empresarial 57.006.656 TAYLA DA SILVA ANDRADE		E-mail SILLVA2003@GMAIL.COM	
Endereço IPATINGA, 108, CALIFORNIA		Município Passos - MG	CEP 37904-236
Simplex Nacional na Data de Competência Optante - Microempreendedor Individual (MEI)		Regime de Apuração Tributária pelo SN -	

TOMADOR DO SERVIÇO	CNPJ / CPF / NIF 21.563.552/0001-88	Inscrição Municipal -	Telefone -
Nome / Nome Empresarial ASSOCIACAO CULTURAL E EDUCACIONAL PROJETO ARTE&CULTURA		E-mail -	
Endereço PARA, 750, JARDIM COLEGIO DE PASSOS		Município Passos - MG	CEP 37900-224

INTERMEDIÁRIO DO SERVIÇO NÃO IDENTIFICADO NA NFS-e

SERVIÇO PRESTADO

Código de Tributação Nacional 12.13.01 - Produção, mediante ou sem encomenda prévia, de eventos, e...	Código de Tributação Municipal -	Local da Prestação Passos - MG	País da Prestação -
----------------------------------------------------------------------------------------------------------	-------------------------------------	-----------------------------------	------------------------

Descrição do Serviço
Serviço Assistente de Produção para Cantata de Natal de Passos - 9ª Edição

TRIBUTAÇÃO MUNICIPAL

Tributação do ISSQN Operação Tributável	País Resultado da Prestação do Serviço -	Município de Incidência do ISSQN Passos - MG	Regime Especial de Tributação Nenhum
Tipo de Imunidade -	Suspensão da Exigibilidade do ISSQN Não	Número Processo Suspensão -	Benefício Municipal -
Valor do Serviço R\$ 5.000,00	Desconto Incondicionado -	Total Deduções/Reduções -	Cálculo do BM -
BC ISSQN -	Alíquota Aplicada -	Retenção do ISSQN Não Retido	ISSQN Apurado -

TRIBUTAÇÃO FEDERAL

IRRF -	CP -	CSLL -	
PIS -	COFINS -	Retenção do PIS/COFINS -	TOTAL TRIBUTAÇÃO FEDERAL -

VALOR TOTAL DA NFS-E

Valor do Serviço R\$ 5.000,00	Desconto Condicionado R\$	Desconto Incondicionado R\$	ISSQN Retido -
IRRF, CP,CSLL - Retidos R\$ 0,00	PIS/COFINS Retidos -		Valor Líquido da NFS-e R\$ 5.000,00

TOTAIS APROXIMADOS DOS TRIBUTOS

Federais -	Estaduais -	Municipais -
---------------	----------------	-----------------

INFORMAÇÕES COMPLEMENTARES

Cod Evt: CANTATA DE NATAL

SISBB - SISTEMA DE INFORMACOES BANCO DO BRASIL
26/01/2026 - AUTOATENDIMENTO - 09.03.45
0194500194 0001

Comprovante Pix

CLIENTE: ASSOCIACAO P ARTE&CULTURA
AGENCIA: 0194-5 CONTA: 73.174-9

=====

SOBRE A TRANSACAO
=====

ID: E0000000020260113185417853575422
CNPJ DO PAGADOR: 21.563.552/0001-88
VALOR: R\$5.000,00
TARIFA: R\$10,00
DATA: 13/01/2026 - 18:30:18

=====

PAGO PARA: 57.006.656 Tayla da Silva Andrade
CNPJ: 57.006.656/0001-39
CHAVE PIX: 57006656000139
INSTITUICAO: 18236120 NU PAGAMENTOS - IP
AGENCIA: 0001 - CONTA: 0000000004118570094
TIPO DE CONTA: Conta Pagamento

=====

Esta transação pode ser tarifada em até 0,99%,
com valor máximo de R\$10,00. O valor definitivo
poderá ser consultado no BBDPJ.

=====

Notificacao enviada em: 13/01/2026 - 18:30:19

=====

DOCUMENTO: 011306
AUTENTICACAO SISBB: 5.2A2.0EB.E86.C80.074

=====

Central de Atendimento BB
4004 0001
Consultas, informacoes e servicos transacionais.

SAC BB
0800 729 0722
Informacoes, reclamacoes, cancelamento de produ-
tos e servicos.

Ouvidoria
0800 729 5678
Reclamacoes nao solucionadas nos canais
habituais agencia, SAC e Demais canais de
atendimento.

Atendimento a deficientes auditivos ou fala
0800 729 0088
Informacoes, reclamacoes, cancelamento de cartao
e outros produtos e servicos de Ouvidoria.

**MUNICÍPIO DE PASSOS - CNPJ 18.241.745/0001-08**

Secretaria Municipal de Fazenda

Departamento de Rendas e Fiscalização - Praça Geraldo da Silva Maia, nº 175 - Centro - CEP: 37.900-096 Fone: (35) 98404-7477

NOTA FISCAL DE SERVIÇOS ELETRÔNICA - NFS-e

RPS número 481 Série M2025 emitido em 19/12/2025

Emissão (Horário de Brasília)
19/12/2025 08:53:50Período de Competência Município de Prestação do
12/2025 Serviço
Passos - MG

Reg. Especial Tributação

Exigibilidade do ISS

Microempresário e Empresa de Pequeno Porte (ME Exigível em EPP)**Passos****PRESTADOR DE SERVIÇOS**

Razão Social

EDITORA OFFSET SAO PAULO LTDA - EPP

Nome Fantasia

GRÁFICA E EDITORA SÃO PAULO

Email

contabilidadeavelar@hotmail.com

CPF/CNPJ

38.670.352/0001-27

Inscrição Municipal

4572

Inscrição Estadual

Simples Nacional

Sim

Incentivador Cultural

Não

Fone/Fax

(35) 3521-6153

Endereço

Rua Coronel João de Barros, 360, Centro - CEP: 37900-010 - Passos - MG**TOMADOR DE SERVIÇOS**

Nome/Razão Social

ACEPAC - ASSOCIACAO CULTURAL E EDUCACIONAL PROJETO ARTE e CULTURA

CPF/CNPJ

21.563.552/0001-88

Inscrição Municipal

Inscrição Estadual

Fone/Fax

E-mail

contatopequenoscantores@gmail.com

Endereço

R PARA, 750 - SANTA LUZIA - CEP: 37900-224 - Passos - MG**SERVIÇO PRESTADO****1305 - Composição gráfica, inclusive confecção de impressos gráficos, fotocomposição, clichê, zincografia, litografia e fotolitografia, exceto se destinados a posterior operação de comercialização ou industrialização, ainda que incorporados, de qualquer forma, a outra mercadoria que deva ser objeto de posterior circulação, tais como bulas, rótulos, etiquetas, caixas, cartuchos, embalagens e manuais técnicos e de instrução, quando ficarem sujeitos ao ICMS. CNAE: 1813001****DESCRIÇÃO DOS SERVIÇOS****75 Serviços gráficos para Cantata de Natal de Passos - 9 Edição. Vlr: Unt-8,4000 Vlr: Brt 630,00 Vlr: Liq 630,00 | 1500 Serviços gráficos para Cantata de Natal de Passos - 9 Edição. Vlr: Unt 0,7200 Vlr: Brt 1080,00 Vlr: Liq 1080,00 | Prest. Serviços Gráficos ref. Impressos personalizados feitos sob encomenda do Tomador Serviços. Produtos Suspensos de ICMS Conf. Resolução nº 1.064 de 18/05/1981, Incidência apenas de ISSQN Conf. Sumula TRF 143 de 08/11/83. | Vencimentos: | M2025.477-1/1 18/01/2026 R\$ 1710,00****RETENÇÕES FEDERAIS**

PIS (R\$)	COFINS (R\$)	INSS (R\$)	IR (R\$)	CSLL (R\$)	Outras Retenções (R\$)
0,00	0,00	0,00	0,00	0,00	0,00

VALORES

Valor dos Serviços (R\$)	Deduções (R\$)	Desconto Incondicionado (R\$)	Base de Cálculo (R\$)	Aliquota (%)
1.710,00	0,00	0,00	*****	4,1500
ISS (R\$)	ISS Retido (R\$)	Desconto Condicionado (R\$)	Valor Líquido (R\$)	Valor Total da Nota (R\$)
*****	*****	0,00	1.710,00	1.710,00

OUTRAS INFORMAÇÕES

Esta NFS-e é autodeclaratória.

Optante do Simples Nacional.

Trib. aprox. R\$ 230,00 Federal e R\$ 38,82 Municipal. Fonte: IBPT [1C2537]

Visualizado em: 19/12/2025 08:53:56

Para validação desta NFS-e acesse: <http://passosmg.webiss.com.br/externo/nfse/validar>

Esta NFS-e foi emitida com respaldo no Decreto nº 447 de 17 de setembro de 2021.

SISBB - SISTEMA DE INFORMACOES BANCO DO BRASIL
26/01/2026 - AUTOATENDIMENTO - 09.03.45
0194500194 0001

Comprovante Pix

CLIENTE: ASSOCIACAO P ARTE&CULTURA
AGENCIA: 0194-5 CONTA: 73.174-9

SOBRE A TRANSACAO

ID: E0000000020260113192516245190291
CNPJ DO PAGADOR: 21.563.552/0001-88
VALOR: R\$1.710,00
TARIFA: R\$10,00
DATA: 13/01/2026 - 18:30:19

PAGO PARA: Editora Offset Sao Paulo Ltda
CNPJ: 38.670.352/0001-27
CHAVE PIX: 38670352000127
INSTITUICAO: 54037916 CC CREDITRUS
AGENCIA: 3188 - CONTA: 0000000000003100979
TIPO DE CONTA: Conta Corrente

Esta transação pode ser tarifada em até 0,99%,
com valor máximo de R\$10,00. O valor definitivo
poderá ser consultado no BBDPJ.

Notificacao enviada em: 13/01/2026 - 18:30:19

DOCUMENTO: 011307
AUTENTICACAO SISBB: 7.CCD.EBC.4AA.3F7.1AA

Central de Atendimento BB
4004 0001
Consultas, informacoes e servicos transacionais.

SAC BB
0800 729 0722
Informacoes, reclamacoes, cancelamento de produ-
tos e servicos.

Ouvidoria
0800 729 5678
Reclamacoes nao solucionadas nos canais
habituais agencia, SAC e Demais canais de
atendimento.

Atendimento a deficientes auditivos ou fala
0800 729 0088
Informacoes, reclamacoes, cancelamento de cartao
e outros produtos e servicos de Ouvidoria.

VALOR SERVIÇO	TAXA DE SERVIÇO	TAXA DE EMISSÃO	TAXA DE ENCARGO	TAXA DE MANUTENÇÃO	TAXA DE OUTROS	TAXA DE OUTROS
1.710,00	10,00	0,00	0,00	0,00	0,00	0,00
TOTAL	1.720,00	0,00	0,00	0,00	0,00	0,00

VALOR LÍQUIDO DA NOTA: R\$ 1.000,00



Prefeitura Municipal de
Alpinópolis - MG
Secretaria Municipal de Fazenda

Nota Fiscal de Serviços Eletrônica - NFS-e
Competência: 12/2025



Número da NFS-e
202500000000026

Código Autenticidade
JMM7vWab

Data/Hora de Emissão
23/12/2025 15:05:15

Prestador de Serviços

Razão Social: MAURILIO LEMOS ROMAO 05136368670 - ME
CNPJ: 19.275.424/0001-97 - Inscrição Municipal: 5036986 - Inscrição Estadual:
E-mail:
Endereço: Rua BELCHIOR VENDA DO AMARAL, 33, CEA - Alpinópolis - MG - CEP: 37.940-000

Tomador de Serviços

Razão Social: ASSOCIAÇÃO CULTURAL E EDUCACIONAL PROJETO ARTE&CULTURA
CNPJ: 21.563.552/0001-88 - Inscrição Municipal: - Inscrição Estadual:
E-mail: financeiropequenoscantores@gmail.com
Endereço: Pará, 750, Jardim Colégio de Passos - Passos - MG - CEP: 37.900-224

Discriminação dos Serviços

Serviço Direção Artística para Cantata de Natal de Passos - 9ª Edição

Valor Total dos Serviços: R\$ 5.000,00

Código e Descrição do Item Lista de Serviço

12.13 - Produção, mediante ou sem encomenda prévia, de eventos, espetáculos, entrevistas, shows, ballet, danças, desfiles, bailes, teatros, óperas, concertos, recitais, festivais e congêneres

Retenções de Impostos (R\$)	PIS (0,00%)	COFINS (0,00%)	INSS (0,00%)	IR (0,00%)	CSLL (0,00%)
0,00	0,00	0,00	0,00	0,00	0,00
Valor Deduções	Desconto Incondicionado	Desconto Condicionado	Outras Retenções	ISSQN Retido	
0,00	0,00	0,00	0,00	0,00	
CÁLCULO DO ISSQN	Valor Serviços	Total Deduções *	Base de Cálculo	Alíquota (%)	ISSQN
	5.000,00	- 0,00	= 5.000,00	* 2,00	= 100,00

* Total Deduções = (Valor Deduções + Desconto Incondicionado)

VALOR LÍQUIDO DA NOTA: R\$ 5.000,00

Outras Informações

- Nota Fiscal de Serviços Eletrônica instituída pela Lei nº [2020]/[2003] e regulamentada pelo Decreto nº [3532] de [22] de [09] de [2017].
- Data de vencimento do ISSQN: 20/01/2026 (conforme estabelecido pela RFB).
- Exigibilidade ISSQN: Exigível - Local da prestação do serviço: Alpinópolis - MG - Local da incidência do ISSQN: Alpinópolis - MG.
- Cumprimento a Lei Federal 12.741/12 e Decreto 8.264/14 (Lei da Transparência Fiscal). Valores aproximados dos tributos - Federais: R\$672,50 (13,45%); Estaduais: R\$0,00 (0,00%); Municipais: R\$100,00 (2,00%) - Fonte: IBPT - Versão: 17.1.A - Chave: W7m9E1.
- Documento emitido por ME ou EPP optante pelo simples nacional (alíquota: 2,00%).
- Prestador com regime de recolhimento: Variável e regime especial de tributação: Não se enquadra.

Verifique a autenticidade da NFS-e através do link

<https://alpinopolismg.ereceita.net.br>, na área pública - consulta autenticidade de NFS-e

Identificador único da NFS-e

MzY0MLQ0MKKxNjayMDQBAA%3D%3D

Rebeci(emos) de
19.275.424/0001-97 - MAURILIO LEMOS ROMAO 05136368670 - ME

os serviços constantes da NFS-e indicada ao lado.

Data

Identificação e assinatura do receptor

Nº da NFS-e
202500000000026
Competência
12/2025
Código Autenticidade
JMM7vWab

Número de Controle do Município

SISBB - SISTEMA DE INFORMACOES BANCO DO BRASIL
26/01/2026 - AUTOATENDIMENTO - 09.03.45
0194500194 0001

Comprovante Pix

CLIENTE: ASSOCIACAO P ARTE&CULTURA
AGENCIA: 0194-5 CONTA: 73.174-9

=====

SOBRE A TRANSACAO

ID: E000000020260113192806804402786
CNPJ DO PAGADOR: 21.563.552/0001-88
VALOR: R\$5.000,00
TARIFA: R\$10,00
DATA: 13/01/2026 - 18:30:19

PAGO PARA: 19.275.424 Maurilio Lemos Romao
CNPJ: 19.275.424/0001-97
CHAVE PIX: 19275424000197
INSTITUICAO: 18236120 NU PAGAMENTOS - IP
AGENCIA: 0001 - CONTA: 000000000586963663
TIPO DE CONTA: Conta Pagamento

Esta transação pode ser tarifada em até 0,99%,
com valor máximo de R\$10,00. O valor definitivo
poderá ser consultado no BBDPJ.

Notificacao enviada em: 13/01/2026 - 18:30:20
=====

DOCUMENTO: 011308
AUTENTICACAO SISBB: A.BE5.886.E29.0AB.7BD
=====

Central de Atendimento BB
4004 0001
Consultas, informacoes e servicos transacionais.

SAC BB
0800 729 0722
Informacoes, reclamacoes, cancelamento de produ-
tos e servicos.

Ouvidoria
0800 729 5678
Reclamacoes nao solucionadas nos canais
habituais agencia, SAC e Demais canais de
atendimento.

Atendimento a deficientes auditivos ou fala
0800 729 0088
Informacoes, reclamacoes, cancelamento de cartao
e outros produtos e servicos de Ouvidoria.



Chave de Acesso da NFS-e
31479072241133731000192000000000003325129063944107

Número da NFS-e
33

Competência da NFS-e
23/12/2025

Data e Hora da emissão da NFS-e
23/12/2025 13:00:13

Número da DPS
33

Série da DPS
900

Data e Hora da emissão da DPS
23/12/2025 13:00:13



A autenticidade desta NFS-e pode ser verificada pela leitura deste código QR ou pela consulta da chave de acesso no portal nacional da NFS-e

EMITENTE DA NFS-e Prestador do Serviço	CNPJ / CPF / NIF 41.133.731/0001-92	Inscrição Municipal -	Telefone (35) 9109-3401
--------------------------------------------------	-----------------------------------------------	---------------------------------	-----------------------------------

Nome / Nome Empresarial 41.133.731 MESSIAS DONIZETE FALEIROS	E-mail MESSIASFALEIROS@YAHOO.COM.BR
------------------------------------------------------------------------	-----------------------------------------------

Endereço JAPAO, 108, VILA RICA	Município Passos - MG	CEP 37901-090
------------------------------------------	---------------------------------	-------------------------

Simplex Nacional na Data de Competência Optante - Microempreendedor Individual (MEI)	Regime de Apuração Tributária pelo SN -
------------------------------------------------------------------------------------------------	---------------------------------------------------

TOMADOR DO SERVIÇO	CNPJ / CPF / NIF 21.563.552/0001-88	Inscrição Municipal -	Telefone -
---------------------------	-----------------------------------------------	---------------------------------	----------------------

Nome / Nome Empresarial ASSOCIACAO CULTURAL E EDUCACIONAL PROJETO ARTE&CULTURA	E-mail CONTATOPEQUENOSCANTORES@GMAIL.COM
------------------------------------------------------------------------------------------	----------------------------------------------------

Endereço PARA, 750, JARDIM COLEGIO DE PASSOS	Município Passos - MG	CEP 37900-224
--------------------------------------------------------	---------------------------------	-------------------------

INTERMEDIÁRIO DO SERVIÇO NÃO IDENTIFICADO NA NFS-e

SERVIÇO PRESTADO

Código de Tributação Nacional 08.02.01 - Instrução, treinamento, orientação pedagógica e educacion...	Código de Tributação Municipal -	Local da Prestação Passos - MG	País da Prestação -
-----------------------------------------------------------------------------------------------------------------	--------------------------------------------	------------------------------------------	-------------------------------

Descrição do Serviço
Serviço Preparador vocal para a Cantata de Natal de Passos - 9ª Edição

PIX: (CNPJ)
41133731000192

TRIBUTAÇÃO MUNICIPAL

Tributação do ISSQN Operação Tributável	País Resultado da Prestação do Serviço -	Município de Incidência do ISSQN Passos - MG	Regime Especial de Tributação Nenhum
---------------------------------------------------	----------------------------------------------------	--------------------------------------------------------	------------------------------------------------

Tipo de Imunidade -	Suspensão da Exigibilidade do ISSQN Não	Número Processo Suspensão -	Benefício Municipal -
-------------------------------	---------------------------------------------------	---------------------------------------	---------------------------------

Valor do Serviço R\$ 5.000,00	Desconto Incondicionado -	Total Deduções/Reduções -	Cálculo do BM -
-----------------------------------------	-------------------------------------	-------------------------------------	---------------------------

BC ISSQN -	Alíquota Aplicada -	Retenção do ISSQN Não Retido	ISSQN Apurado -
----------------------	-------------------------------	----------------------------------------	---------------------------

TRIBUTAÇÃO FEDERAL

IRRF -	CP -	CSLL -
------------------	----------------	------------------

PIS -	COFINS -	Retenção do PIS/COFINS -	TOTAL TRIBUTAÇÃO FEDERAL -
-----------------	--------------------	------------------------------------	--------------------------------------

VALOR TOTAL DA NFS-E

Valor do Serviço R\$ 5.000,00	Desconto Condicionado R\$	Desconto Incondicionado R\$	ISSQN Retido -
-----------------------------------------	-------------------------------------	---------------------------------------	--------------------------

IRRF, CP,CSLL - Retidos R\$ 0,00	PIS/COFINS Retidos -	Valor Líquido da NFS-e R\$ 5.000,00
--------------------------------------------	--------------------------------	-----------------------------------------------

TOTAIS APROXIMADOS DOS TRIBUTOS

Federais

Estaduais

Municipais

INFORMAÇÕES COMPLEMENTARES

SISBB - SISTEMA DE INFORMACOES BANCO DO BRASIL
26/01/2026 - AUTOATENDIMENTO - 09.03.45
0194500194 0001

Comprovante Pix

CLIENTE: ASSOCIACAO P ARTE&CULTURA
AGENCIA: 0194-5 CONTA: 73.174-9

=====

SOBRE A TRANSACAO

ID: E0000000020260113185826615034137
CNPJ DO PAGADOR: 21.563.552/0001-88
VALOR: R\$5.000,00
TARIFA: R\$10,00
DATA: 13/01/2026 - 18:30:19

PAGO PARA: 41.133.731 Messias Donizete Faleiros
CNPJ: 41.133.731/0001-92
CHAVE PIX: 41133731000192
INSTITUICAO: 18236120 NU PAGAMENTOS - IP
AGENCIA: 0001 - CONTA: 0000000000433896934
TIPO DE CONTA: Conta Pagamento

Esta transação pode ser tarifada em até 0,99%,
com valor máximo de R\$10,00. O valor definitivo
poderá ser consultado no BBDPJ.

Notificacao enviada em: 13/01/2026 - 18:30:20
=====

DOCUMENTO: 011309
AUTENTICACAO SISBB: 1.F15.92D.9CB.DAD.A65
=====

Central de Atendimento BB
4004 0001
Consultas, informacoes e servicos transacionais.

SAC BB
0800 729 0722
Informacoes, reclamacoes, cancelamento de produ-
tos e servicos.

Ouvidoria
0800 729 5678
Reclamacoes nao solucionadas nos canais
habituais agencia, SAC e Demais canais de
atendimento.

Atendimento a deficientes auditivos ou fala
0800 729 0088
Informacoes, reclamacoes, cancelamento de cartao
e outros produtos e servicos de Ouvidoria.



Chave de Acesso da NFS-e
3147907222606296200016900000000009425123783291701

Número da NFS-e
94

Competência da NFS-e
29/12/2025

Data e Hora da emissão da NFS-e
29/12/2025 10:12:09

Número da DPS
106

Série da DPS
900

Data e Hora da emissão da DPS
29/12/2025 10:12:09



A autenticidade desta NFS-e pode ser verificada pela leitura deste código QR ou pela consulta da chave de acesso no portal nacional da NFS-e

EMITENTE DA NFS-e Prestador do Serviço	CNPJ / CPF / NIF 26.062.962/0001-69	Inscrição Municipal -	Telefone (35) 9906-3288
Nome / Nome Empresarial ALINE TAVARES PEREIRA 10207659680		E-mail NINITAVARESPEREIRA@GMAIL.COM	
Endereço GOIANIA, 140, JARDIM COLEGIO DE PASSOS		Município Passos - MG	CEP 37900-276
Simplex Nacional na Data de Competência Optante - Microempreendedor Individual (MEI)		Regime de Apuração Tributária pelo SN -	
TOMADOR DO SERVIÇO	CNPJ / CPF / NIF 21.563.552/0001-88	Inscrição Municipal -	Telefone -
Nome / Nome Empresarial ASSOCIACAO CULTURAL E EDUCACIONAL PROJETO ARTE&CULTURA		E-mail -	
Endereço PARA, 750, JARDIM COLEGIO DE PASSOS		Município Passos - MG	CEP 37900-224

INTERMEDIÁRIO DO SERVIÇO NÃO IDENTIFICADO NA NFS-e

SERVIÇO PRESTADO			
Código de Tributação Nacional 12.13.01 - Produção, mediante ou sem encomenda prévia, de eventos, e...	Código de Tributação Municipal -	Local da Prestação Passos - MG	País da Prestação -

Descrição do Serviço
Serviço Assistente de Produção para Cantata de Natal de Passos - 9ª Edição

TRIBUTAÇÃO MUNICIPAL

Tributação do ISSQN Operação Tributável	País Resultado da Prestação do Serviço -	Município de Incidência do ISSQN Passos - MG	Regime Especial de Tributação Nenhum
Tipo de Imunidade -	Suspensão da Exigibilidade do ISSQN Não	Número Processo Suspensão -	Benefício Municipal -
Valor do Serviço R\$ 5.000,00	Desconto Incondicionado -	Total Deduções/Reduções -	Cálculo do BM -
BC ISSQN -	Alíquota Aplicada -	Retenção do ISSQN Não Retido	ISSQN Apurado -

TRIBUTAÇÃO FEDERAL

IRRF -	CP -	CSLL -	
PIS -	COFINS -	Retenção do PIS/COFINS -	TOTAL TRIBUTAÇÃO FEDERAL -

VALOR TOTAL DA NFS-E

Valor do Serviço R\$ 5.000,00	Desconto Condicionado R\$	Desconto Incondicionado R\$	ISSQN Retido -
IRRF, CP,CSLL - Retidos R\$ 0,00	PIS/COFINS Retidos -		Valor Líquido da NFS-e R\$ 5.000,00

TOTAIS APROXIMADOS DOS TRIBUTOS

Federais

Estaduais

Municipais

INFORMAÇÕES COMPLEMENTARES

Cod Evt: CANTATA DE NATAL

SISBB - SISTEMA DE INFORMACOES BANCO DO BRASIL
26/01/2026 - AUTOATENDIMENTO - 09.03.46
0194500194 0001

Comprovante Pix

CLIENTE: ASSOCIACAO P ARTE&CULTURA
AGENCIA: 0194-5 CONTA: 73.174-9

=====

SOBRE A TRANSACAO
=====

ID: E000000020260113185319126435607
CNPJ DO PAGADOR: 21.563.552/0001-88
VALOR: R\$5.000,00
TARIFA: R\$10,00
DATA: 13/01/2026 - 18:30:19

=====

PAGO PARA: Aline Tavares Pereira 10207659680
CNPJ: 26.062.962/0001-69
CHAVE PIX: 26062962000169
INSTITUICAO: 18236120 NU PAGAMENTOS - IP
AGENCIA: 0001 - CONTA: 0000000000995396674
TIPO DE CONTA: Conta Pagamento

Esta transação pode ser tarifada em até 0,99%, com valor máximo de R\$10,00. O valor definitivo poderá ser consultado no BBDPJ.

Notificacao enviada em: 13/01/2026 - 18:30:20

=====

DOCUMENTO: 011310
AUTENTICACAO SISBB: F.6AF.A4A.EBE.00C.DCB

=====

Central de Atendimento BB
4004 0001

Consultas, informacoes e servicos transacionais.

SAC BB

0800 729 0722

Informacoes, reclamacoes, cancelamento de produtos e servicos.

Ouvidoria

0800 729 5678

Reclamacoes nao solucionadas nos canais habituais agencia, SAC e Demais canais de atendimento.

Atendimento a deficientes auditivos ou fala

0800 729 0088

Informacoes, reclamacoes, cancelamento de cartao e outros produtos e servicos de Ouvidoria.

0194500194 | 09.03.46

CNPJ 21.563.552/0001-88

Associação Cultural e Educacional
Projeto Arte & Cultura



JUSTIFICATIVA DESPESAS- ALIMENTAÇÃO

Informa-se que a despesa referente à **alimentação**, no valor total de **R\$2.420,60**, conforme **nota fiscal emitida pelo Supermercado Thiago**, ultrapassou o valor inicialmente previsto no orçamento do projeto.

Diante dessa situação, esclarece-se que **parte do valor foi quitada com recursos do projeto**, respeitando o limite orçamentário aprovado, e que **o valor excedente será custeado com recursos próprios da Associação**, não gerando impacto financeiro adicional ao projeto.

Ressalta-se que a medida adotada assegura o cumprimento das atividades previstas, mantendo a regularidade da execução financeira e a conformidade com as normas de prestação de contas.

Passos, 23 de Janeiro de 2026

Arilson Parreira da Silveira

Presidente da Associação Cultural Educacional Projeto Arte e Cultura
Pequenos Cantores de Passos

35 3413.0439 | 9 9919.8705
Rua Pará, 750 - Sta. Luzia - Passos/MG

CNPJ: 21.563.552/0001-88
f@ coralpequenoscantores



DATA DE RECEBIMENTO IDENTIFICAÇÃO E ASSINATURA DO RECEBEDOR

SUPERMERCADO TIAGO LTDA
RUA CASSIA, 195 SAO BENEDITO
PASSOS - MG
CEP: 37900198
FONE: 3535212139

DANFE
DOCUMENTO AUXILIAR
DE NOTA FISCAL
ELETRÔNICA
0 - ENTRADA
1 - SAÍDA **1**
Nº 8397
SÉRIE 1
FOLHA 2
PAGINA 1 DE 2

CONTROLE DO FISCO



CHAVE DE ACESSO

31251221912867000193550010000083971000083159

Consulta de autenticidade no portal nacional da NF-e
www.nfe.fazenda.gov.br/portal ou no site da Sefaz
Autorizadora.

NATUREZA DA OPERAÇÃO
VENDA BASE EMISSAO DE REG. NA ECF

PROTOCOLO DE AUTORIZAÇÃO DE USO

131257184870083 - 24/12/2025 16:34:14

INSCRIÇÃO ESTADUAL

0025129640063

INSCRIÇÃO ESTADUAL DE SUBST.

CNPJ / CPF

21.912.867/0001-93

DESTINATÁRIO / REMETENTE

NOME / RAZÃO SOCIAL
ASSOCIACAO CULTURAL E EDUCACIONAL PROJETO ARTE & CULTURA

CNPJ / CPF

21.563.552/0001-88

DATA EMISSÃO

24/12/2025

ENDEREÇO

RUA PARA, 750

BAIRRO / DISTRITO

JARDIM COLEGIO DE PASSOS

CEP

37900224

DATA ENTRADA / SAÍDA

24/12/2025

MUNICÍPIO

PASSOS

FONE / FAX

3535210252

UF

MG

INSCRIÇÃO ESTADUAL

HORA ENTRADA / SAÍDA

16:27

FATURA / DUPLICATA

VENCIMENTO(S): 31/12/2025 - 2.420,60

CALCULO DO IMPOSTO

BASE DE CALCULO DO ICMS	VALOR DO ICMS	BASE DE CALCULO DO ICMS SUBST.	VALOR DO ICMS SUBST.	VALOR TOTAL DOS PRODUTOS
148,77	21,37	0,00	0,00	2.420,60
VALOR DO FRETE	VALOR DO SEGURO	DESCONTO	OUTRAS DESPESAS ACESSÓRIAS	VALOR TOTAL DO IPI
0,00	0,00	0,00	0,00	0,00
				VALOR TOTAL DA NOTA
				2.420,60

TRANSPORTADOR / VOLUMES TRANSPORTADOS

NOME / RAZÃO SOCIAL	FRETE POR CONTA	CÓDIGO ANTT	PLACA DO VEICULO	UF	CNPJ / CPF
SUPERMERCADO TIAGO LTDA	Frete por conta				21.912.867/0001-93
ENDEREÇO	MUNICÍPIO	UF	INSCRIÇÃO ESTADUAL		
RUA CASSIA	PASSOS	MG	0025129640063		
QUANTIDADE	ESPECIE	MARCA	NUMERAÇÃO	PESO BRUTO	PESO LIQUIDO
189					

DADOS DO PRODUTOS / SERVIÇOS

CÓDIGO	DESCRIÇÃO DOS PRODUTOS / SERVIÇOS	NCM/SH	CST	CFOP	UNID	QUANT.	VALOR UNITÁRIO	DESC	VALOR TOTAL	VALOR LÍQUIDO	BASE CALCULO		VALOR		ALÍQUOTA		
											ICMS	ICMS ST	ICMS	ICMS ST	IPI	ICMS	IPI
000310	COCA COLA 2 L	22021000	060	5929	UN0001	33	10,4900	0,00	346,17	346,17	0,00	0,00	0,00	0,00	0,00	0,00	0,00
000011	COCA COLA ZERO 2 L	22021000	060	5929	UN0001	2	10,4900	0,00	20,98	20,98	0,00	0,00	0,00	0,00	0,00	0,00	0,00
000083	GUARANA ANTARCTICA 2 L	22021000	060	5929	UN0001	29	9,4900	0,00	275,21	275,21	0,00	0,00	0,00	0,00	0,00	0,00	0,00
070284	VINAGRE CASTELO 750 ML BRANCO	22090000	000	5929	UN0001	1	3,7900	0,00	3,79	3,79	3,79	0,00	0,68	0,00	0,00	18,00	0,00
900304	SAZON CARNE 60GR	21039021	060	5929	UN0001	1	6,9900	0,00	6,99	6,99	0,00	0,00	0,00	0,00	0,00	0,00	0,00
000470	PIMENTA CALABRESA KIAROMA	09041200	000	5929	UN0001	1	3,2900	0,00	3,29	3,29	3,29	0,00	0,59	0,00	0,00	18,00	0,00
000749	OLEO SOJA ABC 900ML	15079011	060	5929	UN0001	15	10,2900	0,00	154,35	154,35	0,00	0,00	0,00	0,00	0,00	0,00	0,00
000776	CALDO KNORR 114GR GALINHA	21041011	000	5929	UN0001	2	4,9900	0,00	9,98	9,98	9,98	0,00	1,80	0,00	0,00	18,00	0,00
001036	SUCO DEL VALLE 1LT UVA	22029900	060	5929	UN0001	14	8,7900	0,00	123,06	123,06	0,00	0,00	0,00	0,00	0,00	0,00	0,00
001097	FELJAO CARIOCA FELGRAN 1KG	07133399	040	5929	FD0001	1	8,2900	0,00	8,29	8,29	0,00	0,00	0,00	0,00	0,00	0,00	0,00
001142	SAL MOC 1 KG	25010020	000	5929	UN0001	1	3,2900	0,00	3,29	3,29	3,29	0,00	0,23	0,00	0,00	7,00	0,00
001435	ARROZ 5KG SUPER ECCO	10063021	000	5929	UN0001	2	22,9900	0,00	45,98	45,98	45,98	0,00	3,22	0,00	0,00	7,00	0,00
062363	PRATO DCT PR-21 BR COPOPLAST	39241000	000	5929	UN0001	2	4,4900	0,00	8,98	8,98	8,98	0,00	1,62	0,00	0,00	18,00	0,00
003879	AC FILE DE FRANGO KG	02071422	060	5929	KG0001	10,150	28,9901	0,00	294,25	294,25	0,00	0,00	0,00	0,00	0,00	0,00	0,00
003894	AC PERNIL TRASEIRO SEM OSSO KG	02032200	060	5929	KG0001	7,125	27,9004	0,00	198,79	198,79	0,00	0,00	0,00	0,00	0,00	0,00	0,00
003921	H BATATA KG	07019000	040	5929	KG0001	3,010	5,4884	0,00	16,52	16,52	0,00	0,00	0,00	0,00	0,00	0,00	0,00

CALCULO DO ISSQN

INSCRIÇÃO MUNICIPAL	VALOR TOTAL DOS SERVIÇOS	BASE DE CALCULO DO ISSQN	VALOR DO ISSQN

DADOS ADICIONAIS

INFORMAÇÕES COMPLEMENTARES CUPOM NR.8333 CHAVE ACESSO 31251221912867000193551040003786869104083331 CUPOM NR.9034 CHAVE ACESSO 31251221912867000193651040003792939104090343 CUPOM NR.29665 CHAVE ACESSO 31251221912867000193651080000520319106296650 - REF CUPOM: 8333 - 04-12-2025 - ECF: 104, 9034 - 18-12-2025 - ECF: 104, 29665 - 04-12-2025 - ECF: 106	RESERVADO AO FISCO
---------------------------------------------------------------------------------------------------------------------------------------------------------------------------------------------------------------------------------------------------------------------------------------------------------------------------------------------------------------	--------------------

<p align="center">SUPERMERCADO TIAGO LTDA RUA CASSIA, 195 SAO BENEDITO PASSOS - MG CEP: 37900198 FONE: 3535212139</p>	<p>DANFE DOCUMENTO AUXILIAR DE NOTA FISCAL ELETRÔNICA</p>	<p align="center">CONTROLE DO FISCO</p> 
	<p>0 - ENTRADA 1 - SAÍDA</p> <p align="center">1</p>	<p>CHAVE DE ACESSO</p> <p align="center">3125122191286700019355001000083971000083159</p>
	<p>Nº 8397 SÉRIE 1 FOLHA 2 PAGINA 2 DE 2</p>	

<p>NATUREZA DA OPERAÇÃO</p> <p>VENDA BASE EMISSAO DE REG. NA ECF</p>	<p>PROTOCOLO DE AUTORIZAÇÃO DE USO</p> <p>131257184870083 - 24/12/2025 16:34:14</p>
-----------------------------------------------------------------------------	--------------------------------------------------------------------------------------------

<p>INSCRIÇÃO ESTADUAL</p> <p>0025129640063</p>	<p>INSCRIÇÃO ESTADUAL DE SUBST.</p>	<p>CNPJ / CPF</p> <p>21.912.867/0001-93</p>
-------------------------------------------------------	-------------------------------------	----------------------------------------------------

DADOS DO PRODUTOS / SERVIÇOS

CÓDIGO	DESCRIÇÃO DOS PRODUTOS / SERVIÇOS	NCM.SH	CST	CFOP	UNID	QUANT.	VALOR UNITÁRIO	DESC	VALOR TOTAL	VALOR LÍQUIDO	BASE CÁLCULO		VALOR		ALÍQUOTA		
											ICMS	ICMS ST	ICMS	ICMS ST	IPI	ICMS	IPI
003924	H CEBOLA KG	07031019	040	5929	KG0001	2,080	3,4904	0,00	7,26	7,26	0,00	0,00	0,00	0,00	0,00	0,00	0,00
003925	H CENOURA KG	07061000	040	5929	KG0001	1,530	4,9869	0,00	7,63	7,63	0,00	0,00	0,00	0,00	0,00	0,00	0,00
003932	H ALHO KG	07032090	040	5929	KG0001	0,360	25,0000	0,00	9,00	9,00	0,00	0,00	0,00	0,00	0,00	0,00	0,00
004014	LING CALABRESA SADIA KG	16010000	060	5929	KG0001	0,530	34,9811	0,00	18,54	18,54	0,00	0,00	0,00	0,00	0,00	0,00	0,00
004024	BACON SADIA KG	02101200	060	5929	KG0001	0,630	39,9048	0,00	25,14	25,14	0,00	0,00	0,00	0,00	0,00	0,00	0,00
004026	SALSICHA HOT DOG PERDIGAO KG	16010000	060	5929	KG0001	1,054	14,4877	0,00	15,27	15,27	0,00	0,00	0,00	0,00	0,00	0,00	0,00
004055	H CHEIRO VERDE UN	07061000	040	5929	UN0001	2	4,1900	0,00	8,38	8,38	0,00	0,00	0,00	0,00	0,00	0,00	0,00
004056	H COUVE UN	07041000	040	5929	UN0001	1	4,1900	0,00	4,19	4,19	0,00	0,00	0,00	0,00	0,00	0,00	0,00
004543	CREME DE LEITE CEMIL 200G	04015021	060	5929	UN0001	10	3,4900	0,00	34,90	34,90	0,00	0,00	0,00	0,00	0,00	0,00	0,00
010304	FARINHA MANDIOCA AMAFIL BIJU 500GR	11062000	040	5929	UN0001	1	6,9900	0,00	6,99	6,99	0,00	0,00	0,00	0,00	0,00	0,00	0,00
010448	MAIONESE HELLMANNS 1KG	21039011	000	5929	UN0001	2	22,9900	0,00	45,98	45,98	45,98	0,00	8,28	0,00	0,00	18,00	0,00
011736	CHIMICHURRI DELAROMA 30GR	21039021	060	5929	UN0001	1	6,9900	0,00	6,99	6,99	0,00	0,00	0,00	0,00	0,00	0,00	0,00
012051	TEMPERAFACIL ERVAS FINAS 60GR	21039021	060	5929	UN0001	1	3,9900	0,00	3,99	3,99	0,00	0,00	0,00	0,00	0,00	0,00	0,00
012108	MILHO VERDE QUERO 170GR	20058000	060	5929	UN0001	10	3,6900	0,00	36,90	36,90	0,00	0,00	0,00	0,00	0,00	0,00	0,00
012695	OVOS BRANCO KIGEMA C/ 12	04072100	040	5929	UN0001	3	10,4900	0,00	31,47	31,47	0,00	0,00	0,00	0,00	0,00	0,00	0,00
014012	KETCHUP FUGINI 300G SACHE	21032010	060	5929	UN0001	1	4,9900	0,00	4,99	4,99	0,00	0,00	0,00	0,00	0,00	0,00	0,00
014622	MOLHO TRADICIONAL PREDILECTA 300GR	21032010	060	5929	UN0001	7	1,9900	0,00	13,93	13,93	0,00	0,00	0,00	0,00	0,00	0,00	0,00
015064	KETCHUP FUGINI 1,7KG SACHE	21032090	000	5929	UN0001	1	15,9900	0,00	15,99	15,99	15,99	0,00	2,88	0,00	0,00	18,00	0,00
015660	BATATA PALHA FIO DE OURO 500GR	20052000	060	5929	UN0001	8	15,9900	0,00	127,92	127,92	0,00	0,00	0,00	0,00	0,00	0,00	0,00
016305	BATATA PALITO BEM BRASIL 2KG	20041000	060	5929	UN0001	8	36,9900	0,00	295,92	295,92	0,00	0,00	0,00	0,00	0,00	0,00	0,00
016652	OREGANO KILIN 100 GR	12119010	000	5929	UN0001	1	11,4900	0,00	11,49	11,49	11,49	0,00	2,07	0,00	0,00	18,00	0,00
016947	H TOMATE GRAPE CEREJA BDJ	07020000	040	5929	UN0001	3	7,9900	0,00	23,97	23,97	0,00	0,00	0,00	0,00	0,00	0,00	0,00
017080	AZEITONAS VERDES FATIADAS AMAFIL 260G	20057000	060	5929	UN0001	16	8,9900	0,00	143,84	143,84	0,00	0,00	0,00	0,00	0,00	0,00	0,00

CÁLCULO DO ISSQN			
INSCRIÇÃO MUNICIPAL	VALOR TOTAL DOS SERVIÇOS	BASE DE CÁLCULO DO ISSQN	VALOR DO ISSQN

DADOS ADICIONAIS	
<p>INFORMAÇÕES COMPLEMENTARES</p>	<p>RESERVADO AO FISCO</p>

SISBB - SISTEMA DE INFORMACOES BANCO DO BRASIL
26/01/2026 - AUTOATENDIMENTO - 09.03.46
0194500194 0001

Comprovante Pix

CLIENTE: ASSOCIACAO P ARTE&CULTURA
AGENCIA: 0194-5 CONTA: 73.174-9

SOBRE A TRANSACAO

ID: E0000000020260113192107988945774
CNPJ DO PAGADOR: 21.563.552/0001-88
VALOR: R\$1.343,40
TARIFA: R\$10,00
DATA: 13/01/2026 - 18:30:19

PAGO PARA: Supermercado Tiago
CNPJ: 21.912.867/0001-93
CHAVE PIX: 21912867000193
INSTITUICAO: 60701190 ITAÚ UNIBANCO S.A.
AGENCIA: 0120 - CONTA: 000000000000143441
TIPO DE CONTA: Conta Corrente

Esta transação pode ser tarifada em até 0,99%,
com valor máximo de R\$10,00. O valor definitivo
poderá ser consultado no BBDPJ.

Notificacao enviada em: 13/01/2026 - 18:30:20

DOCUMENTO: 011311
AUTENTICACAO SISBB: 1.4E1.588.2EE.87B.3C7

Central de Atendimento BB
4004 0001

Consultas, informacoes e servicos transacionais.

SAC BB

0800 729 0722

Informacoes, reclamacoes, cancelamento de produ-
tos e servicos.

Ouvidoria

0800 729 5678

Reclamacoes nao solucionadas nos canais
habituais agencia, SAC e Demais canais de
atendimento.



Atendimento a deficientes auditivos ou fala

0800 729 0088

Informacoes, reclamacoes, cancelamento de cartao
e outros produtos e servicos de Ouvidoria.

19.649.745 THAYS LANA PENEDA SIMOES CNPJ: 19.649.745/0001-04 ITABIRA DO CAMPO - 74, APT 201 CEP: 35.452-184 - Bairro: TOMBADOURO Município: ITABIRITO - MINAS GERAIS Insc. Municipal: 1505471 - Insc. Estadual: Telefone: (31) 3561-1995 - Celular: (31) 9914-8960	Número da NFS-e 65	Situação Emitida	 Autenticidade
		Tipo Preenchido	

Nota Fiscal de Serviço Eletrônica - Série NFS-e

 ESTADO DE MINAS GERAIS PREFEITURA MUNICIPAL DE ITABIRITO SECRETARIA MUNICIPAL DE ADMINISTRAÇÃO E FAZENDA	Identificador 4637 2412 2510 2209 9501 9649 7452 0251 2739 6047 
	Data Fato Gerador 24/12/2025

TOMADOR DO SERVIÇO

Nome/Razão Social ASSOCIAÇÃO CULTURAL E EDUCACIONAL PROJETO ARTE&CULTURA	CPF/CNPJ 21.563.552/0001-88
Endereço RUA CAS R. PARA	Número 750
Bairro SANTA LUZIA	CEP 37.900-001
País Brasil - BR - 1058	Telefone Não Informado
	Complemento NÃO INFORMADO
	Cidade Passos - MG
	Email Não Informado

DESCRIÇÃO DOS SERVIÇOS PRESTADOS

Serviço	Local Prestação	Alíquota	Valor Serviço	Desc. Incondic.	Valor Dedução	Valor ISS
1213	4957	2.8855%	7.500,00	0,00	0,00	216,41

Natureza da Operação: Exigível

Descrição do Serviço:
 Serviço Maestro/Regente para Cantata de Natal de Passos - 9ª Edição.
 Dados para pagamento
 Thays Lana Peneda Simoes
 Banco Nu Pagamentos S.A. (260)
 Agência 0001
 Conta 69212620-0
 Pix: 19.649.745/0001-04

Valor Total 7.500,00	Desc. Incondicional 0,00	Dedução 0,00	Base de Cálculo 7.500,00	ISSQN 216,41
ISSRF 0,00	IR 0,00	INSS 0,00	CSLL 0,00	COFINS 0,00
PIS 0,00	Outras Retenções 0,00	Total Trib. Federais 0,00	Desc. Condicional 0,00	Valor Líquido 7.500,00

Descrição dos subitens da Lista de Serviço em acordo com a Lei Complementar 116/03.

1213 - Produção, mediante ou sem encomenda prévia, de eventos, espetáculos, entrevistas, shows, ballet, danças, desfiles, bailes, teatros, óperas, concertos, recitais, festivais e congêneres.

900190200 - Produção musical

Legenda do Local de Prestação do Serviço

4957 - Passos

Outras Informações

{1213} Serviço tributado no município do prestador

Contribuinte enquadrado como Simples - Homologado de ISS ou ISS em regime estimado/fixo

Autorização para emissão de Nota Fiscal de Serviço Eletrônica: 1054/2024 de 10/09/2024 00:00:00

A veracidade das informações declaradas na NFS-e podem ser consultadas no site:
<https://nfse-itabirito.atende.net/autoatendimento/servicos/consulta-de-autenticidade-de-nota-fiscal-eletronica-nfse/detalhar/1/identificador/4637241225102209950196497452025127396047>

A data de vencimento do ISS quando o mesmo for devido no município do Prestador: 20/01/2026

Valor aproximado dos tributos: Federais R\$1.008,75 (13,45%), Estaduais R\$0,00 (0,00%), Municipais R\$239,25 (3,19%), com base na Lei 12.741/2012 e no Decreto 8.264/2014 - FONTE IBPT

Chave de Acesso NFS-e Nacional

3131901121964974500010400000000006525120000000001

Responsável pela Emissão: 1505471 - 19.649.745 THAYS LANA PENEDA SIMOES

SISBB - SISTEMA DE INFORMACOES BANCO DO BRASIL
26/01/2026 - AUTOATENDIMENTO - 09.03.46
0194500194 0001

Comprovante Pix

CLIENTE: ASSOCIACAO P ARTE&CULTURA
AGENCIA: 0194-5 CONTA: 73.174-9

=====

SOBRE A TRANSACAO

=====

ID: E000000020260113185743534969093
CNPJ DO PAGADOR: 21.563.552/0001-88
VALOR: R\$7.500,00
TARIFA: R\$10,00
DATA: 13/01/2026 - 18:30:19

=====

PAGO PARA: Thays Simoes
CNPJ: 19.649.745/0001-04
CHAVE PIX: 19649745000104
INSTITUICAO: 18236120 NU PAGAMENTOS - IP
AGENCIA: 0001 - CONTA: 000000000692126200
TIPO DE CONTA: Conta Pagamento

=====

Esta transação pode ser tarifada em até 0,99%,
com valor máximo de R\$10,00. O valor definitivo
poderá ser consultado no BBDPJ.

=====

Notificacao enviada em: 13/01/2026 - 18:30:20

=====

DOCUMENTO: 011312
AUTENTICACAO SISBB: 9.76A.F08.9B4.AED.771

=====

Central de Atendimento BB
4004 0001
Consultas, informacoes e servicos transacionais.



SAC BB
0800 729 0722
Informacoes, reclamacoes, cancelamento de produ-
tos e servicos.

Ouvidoria
0800 729 5678
Reclamacoes nao solucionadas nos canais
habituais agencia, SAC e Demais canais de
atendimento.

Atendimento a deficientes auditivos ou fala
0800 729 0088
Informacoes, reclamacoes, cancelamento de cartao
e outros produtos e servicos de Ouvidoria.

ASSOCIACAO CULTURAL CORAL OS CANARINHOS DE ITABIRITO CNPJ: 21.144.522/0001-37 MATOZINHOS - 181, CEP: 35.452-056 - Bairro: MATOZINHOS Município: ITABIRITO - MINAS GERAIS Insc. Municipal: 1500174 - Insc. Estadual: Telefone: (31) 3561-3869 - Celular: (31) 98643-1242	Número da NFS-e 7	Situação Emitida	 Autenticidade
		Tipo Preenchido	

Nota Fiscal de Serviço Eletrônica - Série NFS-e

 ESTADO DE MINAS GERAIS PREFEITURA MUNICIPAL DE ITABIRITO SECRETARIA MUNICIPAL DE ADMINISTRAÇÃO E FAZENDA	Identificador 4637 2412 2511 2944 7102 1144 5222 0251 2739 6089 
	Data Fato Gerador 24/12/2025

TOMADOR DO SERVIÇO

Nome/Razão Social ASSOCIAÇÃO CULTURAL E EDUCACIONAL PROJETO ARTE&CULTURA	CPF/CNPJ 21.563.552/0001-88
Endereço RUA CAS R. PARA	Número 750
Bairro SANTA LUZIA	CEP 37.900-001
País Brasil - BR - 1058	Telefone Não Informado
	Complemento NÃO INFORMADO
	Cidade Passos - MG
	Email Não Informado

DESCRIÇÃO DOS SERVIÇOS PRESTADOS

Serviço	Local Prestação	Alíquota	Valor Serviço	Desc. Incondic.	Valor Dedução	Valor ISS
1213	4957	4%	16.500,00	0,00	0,00	ISE
Natureza da Operação: Isenção						
Descrição do Serviço: Cachê Coral Canarinhos de Itabirito para Cantata de Natal de Passos - 9ª Edição						
Valor Total	Desc. Incondicional	Dedução	Base de Cálculo	ISSQN		
16.500,00	0,00	0,00	16.500,00	ISENÇÃO		
ISSRF	IR	INSS	CSLL	COFINS		
0,00	0,00	0,00	0,00	0,00		
PIS	Outras Retenções	Total Trib. Federais	Desc. Condicional	Valor Líquido		
0,00	0,00	0,00	0,00	16.500,00		

Descrição dos subitens da Lista de Serviço em acordo com a Lei Complementar 116/03.

1213 - Produção, mediante ou sem encomenda prévia, de eventos, espetáculos, entrevistas, shows, ballet, danças, desfiles, bailes, teatros, óperas, concertos, recitais, festivais e congêneres.

949360000 - Atividades de organizações associativas ligadas à cultura e à arte

Legenda do Local de Prestação do Serviço

4957 - Passos

Outras Informações

(1213) Serviço tributado no município do prestador

Contribuinte enquadrado como Isento de ISS ou ISS em regime estimado/fixo

Autorização para emissão de Nota Fiscal de Serviço Eletrônica: 79/2025 de 20/01/2025 00:00:00

A veracidade das informações declaradas na NFS-e podem ser consultadas no site:
<https://nfse-itabirito.atende.net/autoatendimento/servicos/consulta-de-autenticidade-de-nota-fiscal-eletronica-nfse/detalhar/1/identificador/4637241225112944710211445222025127396089>

A data de vencimento do ISS quando o mesmo for devido no município do Prestador: 20/01/2026

Valor aproximado dos tributos: Federais R\$2.219,25 (13,45%), Estaduais R\$0,00 (0,00%), Municipais R\$526,35 (3,19%), com base na Lei 12.741/2012 e no Decreto 8.264/2014 - FONTE IBPT

Observações: Banco do Brasil (001) Ag: 0849-4 C/c: 3.583-1 Associação Cultural Coral os Canarinhos de Itabirito 21.144.522/0001-37 Chave pix: 31986431242

Chave de Acesso NFS-e Nacional
3131901122114452200013700000000000725120000000000

Responsável pela Emissão: 4113 - ASSOCIACAO CULTURAL CORAL OS CANARINHOS DE ITABIRITO

SISBB - SISTEMA DE INFORMACOES BANCO DO BRASIL
26/01/2026 - AUTOATENDIMENTO - 09.03.46
0194500194 0001

Comprovante Pix

CLIENTE: ASSOCIACAO P ARTE&CULTURA
AGENCIA: 0194-5 CONTA: 73.174-9

SOBRE A TRANSACAO

ID: E0000000020260114130422138641464
CNPJ DO PAGADOR: 21.563.552/0001-88
VALOR: R\$16.500,00
TARIFA: R\$0,00
DATA: 14/01/2026 - 10:10:06

PAGO PARA: Associacao Cultural Coral Os Canarin
CNPJ: 21.144.522/0001-37
CHAVE PIX: +5531986431242
INSTITUICAO: 00000000 BCO DO BRASIL S.A.
AGENCIA: 0849 - CONTA: 0000000000000035831
TIPO DE CONTA: Conta Corrente

Esta transação pode ser tarifada em até 0,99%,
com valor máximo de R\$10,00. O valor definitivo
poderá ser consultado no BBDPJ.

Notificacao enviada em: 14/01/2026 - 10:10:06

DOCUMENTO: 011401
AUTENTICACAO SISBB: 2.DDA.367.6DE.E75.671

Central de Atendimento BB
4004 0001

Consultas, informacoes e servicos transacionais.

SAC BB
0800 729 0722

Informacoes, reclamacoes, cancelamento de produtos e servicos.

Ouvidoria
0800 729 5678

Reclamacoes nao solucionadas nos canais habituais agencia, SAC e Demais canais de atendimento.

Atendimento a deficientes auditivos ou fala
0800 729 0088

Informacoes, reclamacoes, cancelamento de cartao e outros produtos e servicos de Ouvidoria.

Associacao Cultural Coral Os Canarin

Associacao Cultural Coral Os Canarin

Associacao Cultural Coral Os Canarin

Associacao Cultural Coral Os Canarin

Associacao Cultural Coral Os Canarin

Associacao Cultural Coral Os Canarin

Associacao Cultural Coral Os Canarin

Associacao Cultural Coral Os Canarin

Associacao Cultural Coral Os Canarin

Associacao Cultural Coral Os Canarin

Associacao Cultural Coral Os Canarin

Associacao Cultural Coral Os Canarin

Associacao Cultural Coral Os Canarin

Associacao Cultural Coral Os Canarin

Associacao Cultural Coral Os Canarin

Associacao Cultural Coral Os Canarin

Associacao Cultural Coral Os Canarin

Associacao Cultural Coral Os Canarin

Associacao Cultural Coral Os Canarin

Associacao Cultural Coral Os Canarin

Associacao Cultural Coral Os Canarin

Associacao Cultural Coral Os Canarin

Associacao Cultural Coral Os Canarin

Associacao Cultural Coral Os Canarin

Associacao Cultural Coral Os Canarin

Associacao Cultural Coral Os Canarin

Associacao Cultural Coral Os Canarin

Associacao Cultural Coral Os Canarin

Associacao Cultural Coral Os Canarin

Associacao Cultural Coral Os Canarin

Associacao Cultural Coral Os Canarin

Associacao Cultural Coral Os Canarin

Associacao Cultural Coral Os Canarin

Associacao Cultural Coral Os Canarin

Associacao Cultural Coral Os Canarin

Associacao Cultural Coral Os Canarin

Associacao Cultural Coral Os Canarin

Associacao Cultural Coral Os Canarin

Associacao Cultural Coral Os Canarin

Associacao Cultural Coral Os Canarin

Associacao Cultural Coral Os Canarin

Associacao Cultural Coral Os Canarin



Chave de Acesso da NFS-e
31479072247565677000130000000000009025127896111754



Número da NFS-e 90	Competência da NFS-e 23/12/2025	Data e Hora da emissão da NFS-e 23/12/2025 12:16:26
Número da DPS 102	Série da DPS 900	Data e Hora da emissão da DPS 23/12/2025 12:16:26

A autenticidade desta NFS-e pode ser verificada pela leitura deste código QR ou pela consulta da chave de acesso no portal nacional da NFS-e

EMITENTE DA NFS-e Prestador do Serviço	CNPJ / CPF / NIF 47.565.677/0001-30	Inscrição Municipal -	Telefone (35) 9820-9132
Nome / Nome Empresarial LUCAS OLIVEIRA DE JESUS 46314259894	E-mail LUCAS.OLIVEIRADEJESUS@GMAIL.COM	Município Passos - MG	CEP 37900-082
Endereço SANTO ANTONIO, 74, CENTRO	Regime de Apuração Tributária pelo SN -		
Simplex Nacional na Data de Competência Optante - Microempreendedor Individual (MEI)			

TOMADOR DO SERVIÇO	CNPJ / CPF / NIF 21.563.552/0001-88	Inscrição Municipal -	Telefone -
Nome / Nome Empresarial ASSOCIACAO CULTURAL E EDUCACIONAL PROJETO ARTE&CULTURA	E-mail contatopequenoscantores@gmail.com	Município Passos - MG	CEP 37900-224
Endereço PARA, 750, JARDIM COLEGIO DE PASSOS			

INTERMEDIÁRIO DO SERVIÇO NÃO IDENTIFICADO NA NFS-e

SERVIÇO PRESTADO

Código de Tributação Nacional 13.03.01 - Fotografia e cinematografia, inclusive revelação, ampliaç...	Código de Tributação Municipal -	Local da Prestação Passos - MG	Pais da Prestação -
Descrição do Serviço Serviço de Divulgação e Publicidade para Cantata de Natal de Passos - 9ª Edição Valor: R\$8.000,00 PIX 47.565.677/0001-30			

TRIBUTAÇÃO MUNICIPAL

Tributação do ISSQN Operação Tributável	Pais Resultado da Prestação do Serviço -	Município de Incidência do ISSQN Passos - MG	Regime Especial de Tributação Nenhum
Tipo de Imunidade -	Suspensão da Exigibilidade do ISSQN Não	Número Processo Suspensão -	Benefício Municipal -
Valor do Serviço R\$ 8.000,00	Desconto Incondicionado -	Total Deduções/Reduções -	Cálculo do BM -
BC ISSQN -	Alíquota Aplicada -	Retenção do ISSQN Não Retido	ISSQN Apurado -

TRIBUTAÇÃO FEDERAL

IRRF -	CP -	CSLL -	
PIS -	COFINS -	Retenção do PIS/COFINS -	TOTAL TRIBUTAÇÃO FEDERAL -

VALOR TOTAL DA NFS-E

Valor do Serviço R\$ 8.000,00	Desconto Condicionado R\$ -	Desconto Incondicionado R\$ -	ISSQN Retido -
IRRF, CP,CSLL - Retidos R\$ 0,00	PIS/COFINS Retidos -	Valor Líquido da NFS-e R\$ 8.000,00	

TOTAIS APROXIMADOS DOS TRIBUTOS

Federais -	Estaduais -	Municipais -
---------------	----------------	-----------------

INFORMAÇÕES COMPLEMENTARES

SISBB - SISTEMA DE INFORMACOES BANCO DO BRASIL
26/01/2026 - AUTOATENDIMENTO - 09.03.46
0194500194 0001

Comprovante Pix

CLIENTE: ASSOCIACAO P ARTE&CULTURA
AGENCIA: 0194-5 CONTA: 73.174-9

=====

SOBRE A TRANSACAO

ID: E0000000020260114130542818839986
CNPJ DO PAGADOR: 21.563.552/0001-88
VALOR: R\$8.000,00
TARIFA: R\$10,00
DATA: 14/01/2026 - 10:10:06

PAGO PARA: Lucas Oliveira de Jesus 46314259894
CNPJ: 47.565.677/0001-30
CHAVE PIX: 47565677000130
INSTITUICAO: 18236120 NU PAGAMENTOS - IP
AGENCIA: 0001 - CONTA: 0000000000473523618
TIPO DE CONTA: Conta Pagamento

Esta transação pode ser tarifada em até 0,99%,
com valor máximo de R\$10,00. O valor definitivo
poderá ser consultado no BBDPJ.

Notificacao enviada em: 14/01/2026 - 10:10:07

DOCUMENTO: 011402
AUTENTICACAO SISBB: E.AA0.D26.AD4.020.DES

Central de Atendimento BB
4004 0001
Consultas, informacoes e servicos transacionais.

SAC BB
0800 729 0722
Informacoes, reclamacoes, cancelamento de produ-
tos e servicos.

Ouvidoria
0800 729 5678
Reclamacoes nao solucionadas nos canais
habituais agencia, SAC e Demais canais de
atendimento.

Atendimento a deficientes auditivos ou fala
0800 729 0088
Informacoes, reclamacoes, cancelamento de cartao
e outros produtos e servicos de Ouvidoria.

OME		CHEGADA DATA/HORA / /	CT-E OS
G	ASSINATURA / CARIMBO	SAÍDA DATA/HORA / /	N. 000.004.006
			SÉRIE: 1

EXPRESSO SEM FRONTEIRAS LTDA - EPP		DACTE OS Documento Auxiliar do Conhecimento de Transporte Eletrônico para Outros Serviços			MODAL RODOVIÁRIO		
JA CHUMBO, 2 ARDIM PROFETA EP: 56415-000 - CONGONHAS - MG NPJ: 02.714.199/0001-45 ISCRICÃO ESTADUAL: 1809881360008 TELEFONE: (31)3731-6991		MODELO 67	SÉRIE 1	NÚMERO 000.004.006	FOLHA 01/01	DATA E HORA DE EMISSÃO 17/12/2025 17:21:00	INSC. SUFRAMA DO DESTINATÁRIO
		 Chave de acesso 3125 1202 7141 9900 0145 6700 1000 0040 0610 0004 0065					
TIPO DO SERVIÇO TRANSP. PESSOAS		Consulta de autenticidade no portal nacional do CT-e, no site da Sefaz Autorizadora, ou em http://www.cte.fazenda.gov.br/portal					
TIPO DO CT-E DRMAL		PROTOCOLO DE AUTORIZAÇÃO DE USO 131253787401603 17/12/2025 17:21:35					
TIPO DA PRESTAÇÃO ABIRITO - MG - 3131901		PERCURSO DO VEÍCULO		TÉRMINO DA PRESTAÇÃO PASSOS - MG - 3147907			
ENDEREÇO DO SERVIÇO ASSOCIACAO CULTURAL E EDUCACIONAL PROJETO ARTE E CUI		MUNICÍPIO PASSOS - MG		PAÍS BRASIL		CEP 37900-224	
ENDEREÇO RUA PARA. 750 - - SANTA LUZIA		INSCRIÇÃO ESTADUAL		FONE			
PIS/CFP 21.563.552/0001-88							

INFORMAÇÕES DA PRESTAÇÃO DO SERVIÇO	
QUANTIDADE 0000	DESCRIÇÃO DOS SERVIÇOS PRESTADOS FRETAMENTO DE ONIBUS EVENTUAL

COMPONENTES DO VALOR DA PRESTAÇÃO DE SERVIÇO						
QNTD	VALOR	NOME	VALOR	NOME	VALOR	VALOR TOTAL DO SERVIÇO
						13.200,00
						13.200,00

INFORMAÇÕES RELATIVAS AO IMPOSTO						
VALOR DO PIS	VALOR COFINS	VALOR DO IMPOSTO DE RENDA	VALOR DO INSS	VALOR ICMS	ALÍQ. ICMS	% RED. BC. CALC.
0,00	0,00	0,00	0,00	2.376,00	18,00	
				13.200,00		

OBSERVAÇÕES
 ***** FRETAMENTO DE ONIBUS EVENTUAL REFERENTE A DESLOCA MENTO DOS CANARINHOS DE ITABIRITO PARA PASSOS PARA PARTICIPA CAO NA CANTATA DE NATAL DE PASSOS - 9 EDICAO

SEGURO DA VIAGEM		
RESPONSÁVEL Titente	NOME DA SEGURADORA INVESTPREV SEGUROS	NÚMERO DA APÓLICE 1002800099840

DADOS ESPECÍFICOS DO MODAL RODOVIÁRIO				
TIPO DE AUTORIZAÇÃO DE FRETAMENTO USO EXCLUSIVO DO EMISSOR DO CT-E	Nº DE REGISTRO ESTADUAL 000000000000000000000001646	PLACA DO VEÍCULO SY08H51	RENAVAM DO VEÍCULO	CNPJ/CPF 02714199000145
			RESERVADO AO FISCO	

SISBB - SISTEMA DE INFORMACOES BANCO DO BRASIL
26/01/2026 - AUTOATENDIMENTO - 09.03.46
0194500194 0001

Comprovante Pix

CLIENTE: ASSOCIACAO P ARTE&CULTURA
AGENCIA: 0194-5 CONTA: 73.174-9

=====

SOBRE A TRANSACAO

ID: E0000000020260115193337570027132
CNPJ DO PAGADOR: 21.563.552/0001-88
VALOR: R\$13.200,00
TARIFA: R\$10,00
DATA: 15/01/2026 - 16:50:51

PAGO PARA: Expresso Sem Fronteiras Ltda
CNPJ: 2.714.199/0001-45
CHAVE PIX: 02714199000145
INSTITUICAO: 60746948 BCO BRADESCO S.A.
AGENCIA: 1855 - CONTA: 000000000000100250
TIPO DE CONTA: Conta Corrente

Esta transação pode ser tarifada em até 0,99%,
com valor máximo de R\$10,00. O valor definitivo
poderá ser consultado no BBDPJ.

Notificacao enviada em: 15/01/2026 - 16:50:52

=====

DOCUMENTO: 011501
AUTENTICACAO SISBB: 9.160.1D1.90E.7B4.919

=====

Central de Atendimento BB
4004 0001
Consultas, informacoes e servicos transacionais.

SAC BB
0800 729 0722
Informacoes, reclamacoes, cancelamento de produ-
tos e servicos.

Ouvidoria
0800 729 5678
Reclamacoes nao solucionadas nos canais
habituais agencia, SAC e Demais canais de
atendimento.

Atendimento a deficientes auditivos ou fala
0800 729 0088
Informacoes, reclamacoes, cancelamento de cartao
e outros produtos e servicos de Ouvidoria.